ПРАЙС

# ТРУБОПРОВОДНАЯ ЗАПОРНАЯ АРМАТУРА от Alias Valve Group

поставки с ведущих заводов ЕАС, Китая, Украины, Турции и Испании

aliasvalvegroup alias.kz

## ЗАДВИЖКИ

| Наименование, тип, марка | Ду (мм) | Масса(кг) | Длина (мм) | Цена с НДС (тг) |
|---|---|---|---|---|
| **Задвижка ЗМС 65х21ф ХЛ К1 с КОФ** Задвижка фланцевая шиберная типа ЗМС (маслонаполненная стальная) выпускается по ТУ 28.14.13-001-42486904-2019. Условный проход Ду равен 65 мм. Рабочее давление составляет 21 МПа. Класс герметичности задвижек А. Корпус выполнен из стали 30ХМЛ. | Цена по запросу | | | |
| **Задвижка ЗМС 65х21ф ХЛ с КОФ** Задвижка фланцевая шиберная типа ЗМС (маслонаполненная стальная) выпускается по ТУ 28.14.13-001-42486904-2019. Условный проход Ду равен 65 мм. Рабочее давление составляет 21 МПа. Класс герметичности задвижек А. Корпус выполнен из стали 30ХМЛ. | Цена по запросу | | | |
| **Задвижки стальные 30с41нж (Ру-16) Производство: Россия, ООО "Муромский завод трубопроводной арматуры" среда: пар,нефтепродукты градус ≤425°** | 50 | 17 | 180 | 58 330 ₸ |
| | 80 | 29 | 210 | 85 390 ₸ |
| | 100 | 39 | 230 | 127 730 ₸ |
| | 150 | 83 | 280 | 262 190 ₸ |
| | 200 | 124 | 330 | 404 110 ₸ |
| **Задвижки стальные Производство: Китай XY Z41H-16C 30с41нж (Ру-16) ГОСТ России среда: пар,нефтепродукты градус ≤425°** | 50 | 14.6 | 180 | 50 860 ₸ |
| | 80 | 24 | 210 | 80 650 ₸ |
| | 100 | 33.9 | 230 | 106 730 ₸ |
| | 150 | 67.03 | 280 | 214 260 ₸ |
| | 200 | 107.8 | 330 | 320 640 ₸ |
| **Задвижки стальные Производство: Китай, LY Z41H-16C 30с41нж (Ру-16) ГОСТ 2 России среда: пар, нефтепродукты градус ≤425°** | 250 | 156 | 450 | 547 370 ₸ |
| | 300 | 195 | 500 | 716 380 ₸ |
| | 350 | 255 | 550 | 1068 110 ₸ |
| | 400 | 386 | 600 | 1440 220 ₸ |
| | 450 | | | 2390 590 ₸ |
| | 500 | | | 2921 880 ₸ |
| | 600 | | | 5046 710 ₸ |
| **Задвижки стальные XY Z40H-16C 30с41нж (Ру-16)** | 500 | 818.5 | 700 | 2913 160 ₸ |
| | 600 | 1446 | 800 | 5031 800 ₸ |
| **Задвижки стальные (легкие) Производство: Китай, P Z41H-16C 30с41нж (Ру 16) ГОСТ России среда:пар,нефтепродукты градус ≤425°** | 50 | 13.1 | 180 | 30 290 ₸ |
| | 80 | 19.8 | 210 | 43 520 ₸ |
| | 100 | 23.7 | 230 | 57 280 ₸ |
| | 150 | 56.5 | 280 | 114 430 ₸ |
| | 200 | 85 | 330 | 162 540 ₸ |
| | 250 | 112 | 450 | 255 490 ₸ |
| | 300 | 152 | 500 | 347 500 ₸ |
| **Задвижки стальные Производство: Китай Z40H-25 LY 30с64нж (Ру-25) среда:пар,нефтепродукты градус ≤425°** | 50 | 15.65 | 250 | 63 890 ₸ |
| | 65 | 20.15 | 270 | 80 420 ₸ |
| | 80 | 24.9 | 280 | 95 010 ₸ |
| | 100 | 34.6 | 300 | 130 950 ₸ |
| | 125 | 47.2 | 325 | 167 730 ₸ |
| | 150 | 70.5 | 350 | 246 720 ₸ |
| | 200 | 108 | 400 | 352 200 ₸ |
| | 250 | 177 | 450 | 649 960 ₸ |
| | 300 | 244 | 500 | 901 570 ₸ |
| | 400 | | | 1537 720 ₸ |

| Наименование, тип, марка | Ду (мм) | Масса(кг) | Длина (мм) | Цена с НДС (тг) |
|---|---|---|---|---|
| **Задвижка дисковая штуцерная ЗДШ 65-210М с КОФ с комплектом штуцеров (2,3,4,5,6,7,7,8,9,10,11,12,13,14,15)** **Задвижка ЗДШ изготовлена на базе задвижки ЗД 65-210М с аналогичными техническими характеристиками и имеет в комплекте быстросменные минералокерамические штуцера с дроссельными отверстиями 2;3;4;5;6;7;8;10;12 мм (по заказу любой комплектности и диаметра). Предназначена для ступенчатого регулирования расхода жидкости (техническая вода, нефть и т.д.) и устанавливается на трубопроводах высокого давления взамен штуцерных камер.** | Цена по запросу | | | |
| **Задвижки чугунные 30ч6бр (Ру-16) Производство: Россия ОАО "Литейно - механический завод" среда: вода,пар градус ≤225°** | 50 | 11.5 | 180 | 22 110 ₸ |
| | 80 | 19 | 210 | 35 710 ₸ |
| | 100 | 30.5 | 230 | 51 070 ₸ |
| | 125 | 42 | 255 | 119 260 ₸ |
| | 150 | 58 | 280 | 122 910 ₸ |
| | 200 | 99 | 330 | 244 390 ₸ |
| | 250 | 170 | 450 | 346 850 ₸ |
| | 300 | 247 | 500 | 581 790 ₸ |
| **Задвижка 30ч 39р SL12 Производитель : РФ ЛМЗ г Семенов. Среда: вода,пар.Температура до 150 градусов.** | 50 | 11.5 | 150 | 21 710 ₸ |
| | 65 | 14 | 170 | 28 700 ₸ |
| | 80 | 18 | 180 | 31 580 ₸ |
| | 100 | 22.5 | 190 | 38 480 ₸ |
| **SLG 11** | 150 | | | 89 720 ₸ |
| **Задвижки чугунные легкие (Тяньжинь) ГОСТ России Производство: Китай 30ч6бр (Ру-10) среда: вода,пар градус ≤225°** | 50 | 10.7 | 180 | 12 690 ₸ |
| | 80 | 17.5 | 200 | 21 020 ₸ |
| | 100 | 21.1 | 230 | 26 800 ₸ |
| | 125 | | | 45 420 ₸ |
| | 150 | 45 | 270 | 54 090 ₸ |
| | 200 | 78 | 330 | 85 170 ₸ |
| | 250 | 123 | 450 | 186 750 ₸ |
| | 300 | 163 | 500 | 228 500 ₸ |
| **Задвижки чугунные ГОСТ России Производство: Китай XY Z44T-10 (Ру-10) среда: вода,пар градус ≤225°** | 50 | | | 16 770 ₸ |
| | 80 | | | 26 940 ₸ |
| | 100 | | | 32 660 ₸ |
| | 150 | | | 68 770 ₸ |
| | 200 | | | 123 610 ₸ |
| | 250 | | | 185 160 ₸ |
| | 300 | | | 255 540 ₸ |
| **Задвижки чугунные LYB Z41-T-10 (Ру-10) Производство: Китай среда: вода,пар градус ≤225°** | 50 | | | 21 710 ₸ |
| | 65 | 15.08 | 14.9 | 25 320 ₸ |
| | 80 | | | 31 800 ₸ |
| | 100 | | | 40 130 ₸ |
| | 125 | 34.48 | 255 | 58 100 ₸ |
| | 150 | | | 77 890 ₸ |
| | 200 | | | 124 630 ₸ |
| | 250 | | | 194 680 ₸ |
| | 300 | | | 285 610 ₸ |

| | | | | |
|---|---|---|---|---|
| | 500 | 870 | 700 | 3771 300 ₸ |
| | 600 | 1596.5 | 800 | 0 ₸ |
| | 800 | | | 7499 300 ₸ |
| Задвижки стальные<br>Производство: Китай Z40H-40 LY 30с15нж (Ру-40)<br>среда:пар,нефтепродукты градус ≤425° | 50 | 18.5 | 250 | 83 430 ₸ |
| | 65 | 27.4 | 280 | 112 980 ₸ |
| | 80 | 34.85 | 310 | 143 400 ₸ |
| | 100 | 50.7 | 350 | 193 800 ₸ |
| | 125 | 70 | 400 | 270 290 ₸ |
| | 150 | 103 | 450 | 365 760 ₸ |
| | 200 | 172 | 550 | 604 020 ₸ |
| | 250 | 268 | 650 | 1057 810 ₸ |
| | 300 | 361 | 750 | 1419 240 ₸ |
| | 350 | 629 | | 2145 690 ₸ |
| | 400 | 793 | | 2951 500 ₸ |
| Задвижки стальные Z40H-64 LY<br>30с76нж (Ру-64)<br>среда:пар,нефтепродукты градус ≤425° | 50 | 34.7 | 250 | 115 340 ₸ |
| | 65 | 44 | 280 | 149 240 ₸ |
| | 80 | 58.5 | 310 | 193 800 ₸ |
| | 100 | 82.8 | 350 | 261 110 ₸ |
| | 125 | 117 | 400 | 374 330 ₸ |
| | 150 | 180.4 | 450 | 515 740 ₸ |
| | 200 | 300 | 550 | 787 530 ₸ |
| | 250 | 380 | 650 | 1240 830 ₸ |
| | 300 | 550 | 750 | 1643 620 ₸ |
| Задвижки стальные<br>Производство: Китай Z940H-16 30с941нж (Ру-16)<br>среда: пар,нефтепродукты градус ≤425°<br>электропривод подключение 380V(трехфазная) | 50 | 59 | 270 | 322 820 ₸ |
| | 80 | 74 | 280 | 400 410 ₸ |
| | 100 | 92 | 300 | 425 090 ₸ |
| | 125 | 152 | 325 | 530 590 ₸ |
| | 150 | 161 | 350 | 524 900 ₸ |
| | 200 | 219 | 400 | 615 110 ₸ |
| | 250 | 376 | 450 | 757 340 ₸ |
| | 300 | 484 | 500 | 1049 190 ₸ |
| | 350 | 695 | 550 | 1247 380 ₸ |
| | 400 | 977 | 600 | 1627 810 ₸ |
| | 450 | | | 2022 230 ₸ |
| | 500 | | | 4115 680 ₸ |
| | 600 | | | 6326 650 ₸ |
| Задвижки чугунные с электроприводом Z941T-10 30ч906бр (Ру-10/16) Производство: Китай<br>среда: вода, парградус ≤225° электропривод подключение 380V(трехфазная) | 50 | 73.2 | 178 | 260 280 ₸ |
| | 65 | | | 265 730 ₸ |
| | 80 | 82.6 | 203 | 284 650 ₸ |
| | 100 | 89 | 229 | 333 160 ₸ |
| | 125 | 106 | 254 | 373 440 ₸ |
| | 150 | 124 | 280 | 474 340 ₸ |
| | 200 | 184 | 330 | 511 920 ₸ |
| | 250 | 245 | 380 | 627 060 ₸ |
| | 300 | 317 | 420 | 750 480 ₸ |
| | 350 | 431 | 450 | 842 050 ₸ |
| | 400 | 595 | 480 | 1314 700 ₸ |
| | 450 | | | 1218 930 ₸ |
| | 500 | 930 | 540 | 1489 650 ₸ |
| | 600 | 1240 | 600 | 1653 200 ₸ |
| Задвижка шиберная ножевая с невидвижным шпинделем РУ 16 (TJ)<br>Производство: Китай среда: вода, пар, масло и неразлагающая среда, градус <120°C | 50 | 6 | | 37 380 ₸ |
| | 65 | 7.5 | | 40 200 ₸ |
| | 80 | 9 | | 47 250 ₸ |
| | 100 | 10 | | 58 540 ₸ |
| | 125 | 14 | | 83 220 ₸ |
| | 150 | 19.5 | | 87 450 ₸ |
| | 200 | 29 | | 124 130 ₸ |

| | | | | |
|---|---|---|---|---|
| | 350 | 263.3 | 450 | 421 200 ₸ |
| | 400 | 384.3 | 480 | 738 220 ₸ |
| | 500 | 798.8 | 540 | 1080 630 ₸ |
| | 600 | 1110 | 600 | 1529 450 ₸ |
| | 700 | | | 2222 530 ₸ |
| | 800 | | | 2956 420 ₸ |
| Задвижки с обрезиненным клином<br>с невыдвижным шпинделем<br>Z45X-16 (Ру-16)<br>Стандарт DIN GGG50<br>Производство: Китай<br>среда: холодная вода градус ≤80° | 50 | 11.5 | 150 | 25 270 ₸ |
| | 65 | 14 | 170 | 31 340 ₸ |
| | 80 | 18 | 180 | 38 080 ₸ |
| | 100 | 22.5 | 190 | 50 520 ₸ |
| | 125 | 30 | 200 | 71 200 ₸ |
| | 150 | 39 | 210 | 83 280 ₸ |
| | 200 | 60 | 230 | 127 060 ₸ |
| | 250 | 95 | 230 | 202 160 ₸ |
| | 300 | 130 | 270 | 268 730 ₸ |
| | 350 | 195 | 290 | 489 290 ₸ |
| | 400 | 252 | 310 | 661 600 ₸ |
| | 450 | | | 792 750 ₸ |
| | 500 | 426 | 350 | 1067 360 ₸ |
| | 600 | 587 | 390 | 1614 230 ₸ |
| | 800 | | | 3075 220 ₸ |
| Задвижки с обрезиненным клином<br>с невыдвижным шпинделем<br>Легкие Z41H-16C (Ру-16)<br>Стандарт DIN GGG50<br>Производство: Китай<br>среда: холодная вода градус ≤80° | 50 | 8.5 | 150 | 15 160 ₸ |
| | 65 | 10.3 | 170 | 17 290 ₸ |
| | 80 | 12.5 | 180 | 20 410 ₸ |
| | 100 | 15.5 | 190 | 23 530 ₸ |
| | 125 | 20 | 200 | 33 310 ₸ |
| | 150 | 27.5 | 210 | 40 820 ₸ |
| | 200 | 44 | 230 | 60 660 ₸ |
| | 250 | | | 123 160 ₸ |
| | 300 | | | 159 810 ₸ |
| Задвижки с обрезиненным клином<br>с невыдвижным шпинделем с электроприводом Z945X-16Q(Ру-16)<br>Стандарт DIN GGG50<br>Производство: Китай<br>среда:холодная вода; градус ≤80°<br>электропривод подключение 380V(трехфазная) | 50 | 61 | 150 | 375 310 ₸ |
| | 65 | | | 477 540 ₸ |
| | 80 | 68 | 170 | 395 600 ₸ |
| | 100 | 71 | 190 | 420 520 ₸ |
| | 125 | | | 614 440 ₸ |
| | 150 | 89 | 210 | 548 940 ₸ |
| | 200 | 107 | 230 | 577 960 ₸ |
| | 250 | | | 849 520 ₸ |
| | 300 | | | 991 310 ₸ |
| | 350 | | | 1767 300 ₸ |
| | 400 | | | 1966 950 ₸ |
| | 500 | | | 3366 890 ₸ |
| | 600 | | | 4209 520 ₸ |
| | 1000 | | | 6560 760 ₸ |
| Задвижки чугунные под Эл.Привод(Ру-16) Производство: Россия ОАО "Литейно - механический завод"<br>среда: вода, пар градус ≤225° | 50 | 17 | 180 | 75 930 ₸ |
| | 80 | 29 | 210 | 106 640 ₸ |
| | 100 | 39 | 230 | 112 410 ₸ |
| | 150 | 83 | 280 | 213 580 ₸ |
| Электропривод подключение 380V(трехфазная)<br>Производство: Россия,Новосибирск ООО «Куйбышевский арматурный завод» | Эл.привод НА-100-24-У1 СЕРИЯ-Н (380В, 50 Гц, 0,25 кВт) | | | 583 020 ₸ |

| | | | | |
|---|---|---|---|---|
| Задвижки ст. под эл. Привод | 600/16 | 19.5 | | 5304 860 ₸ |
| | 700/16 | 29 | | 6432 430 ₸ |
| Задвижки ст. под эл. Привод | 1000/10 | 10 | | 5250 830 ₸ |

| | |
|---|---|
| Эл.привод НА-150-24-У1 СЕРИЯ-Н (380В, 50 Гц, 0,25 кВт) | 629 530 ₸ |
| Эл.привод НА-200-24-У1 СЕРИЯ-Н (380В, 50 Гц, 0,25 кВт) | 667 950 ₸ |

# FAF Турция

| Наименование, тип, марка | Ду (мм) | Масса (кг) | Длина (мм) | Цена с НДС (тг) |
|---|---|---|---|---|
| Задвижки с обрезиненным клином-F4 | 50 | | | 38 095 ₸ |
| | 65 | | | 49 475 ₸ |
| | 80 | | | 57 390 ₸ |
| | 100 | | | 72 730 ₸ |
| | 150 | | | 116 760 ₸ |
| | 200 | | | 209 280 ₸ |
| Клапан обратный тарельчатый | 15 | | | 8 410 ₸ |
| | 20 | | | 9 400 ₸ |
| | 25 | | | 10 885 ₸ |
| | 32 | | | 15 335 ₸ |
| | 40 | | | 17 315 ₸ |
| | 50 | | | 23 750 ₸ |
| | 65 | | | 31 665 ₸ |
| | 80 | | | 40 075 ₸ |
| | 100 | | | 57 390 ₸ |

| Наименование, тип, марка | Ду (мм) | Масса (кг) | Длина (мм) | Цена с НДС (тг) |
|---|---|---|---|---|
| Фильтр чуг. фл. Ду 50 Ру16 (FAF) | 50 | | | 33 150 ₸ |
| | 65 | | | 41 560 ₸ |
| | 80 | | | 53 930 ₸ |
| | 100 | | | 67 285 ₸ |
| | 125 | | | 98 455 ₸ |
| | 150 | | | 142 985 ₸ |
| Клапан обр. ст. межфл. (FAF) | 50 | | | 15 335 ₸ |
| | 65 | | | 17 810 ₸ |
| | 80 | | | 21 770 ₸ |
| | 100 | | | 30 180 ₸ |
| | 150 | | | 55 905 ₸ |
| | 200 | | | 94 005 ₸ |
| | 300 | | | 284 480 ₸ |
| Затвор диск.межфл."бабочка" EPDM (FAF) | 50 | | | 16 325 ₸ |
| | 65 | | | 19 790 ₸ |
| | 80 | | | 22 760 ₸ |
| | 100 | | | 34 140 ₸ |
| | 125 | | | 47 000 ₸ |
| | 150 | | | 59 370 ₸ |
| | 200 | | | 93 510 ₸ |

# ЗАТВОРЫ-КЛАПАНЫ-ВЕНТИЛЯ

| Наименование, тип, марка | Ду (мм) | Масса (кг) | Длина (мм) | Цена с НДС (тг) |
|---|---|---|---|---|
| Затворы стальные фланцевые с редукторным приводом Производство: Китай D343H-16C (Ру-16) среда: вода, нефтепродукты градус ≤425° | 50 | 17 | 108 | 47 230 ₸ |
| | 65 | 20 | 112 | 53 260 ₸ |
| | 80 | 23 | 114 | 58 610 ₸ |
| | 100 | 31 | 127 | 72 370 ₸ |
| | 125 | 40 | 140 | 97 910 ₸ |
| | 150 | 46 | 140 | 122 560 ₸ |
| | 200 | 78.6 | 152 | 174 940 ₸ |
| | 250 | 95 | 165 | 233 810 ₸ |
| | 300 | 124 | 178 | 318 510 ₸ |
| | 350 | | | 433 930 ₸ |
| | | | | |
| | 400 | | | 551 920 ₸ |
| | 450 | | | 682 590 ₸ |
| | 500 | | | 833 150 ₸ |
| | 600 | | | 1273 630 ₸ |
| | 700 | | | 1606 260 ₸ |
| | 800 | | | 2037 020 ₸ |
| | 900 | | | 2967 460 ₸ |
| | 1000 | | | 3595 770 ₸ |
| Затворы чугунные фланцевые с редукторным приводом Производство: Китай D343X-10 (Ру-10) среда: вода градус ≤225° | 50 | | | 29 020 ₸ |
| | 65 | | | 32 940 ₸ |
| | 80 | | | 36 470 ₸ |
| | 100 | 26 | 127 | 45 200 ₸ |
| | 125 | | | 57 350 ₸ |
| | 150 | 42.8 | 140 | 63 140 ₸ |
| | 200 | 65 | 152 | 101 070 ₸ |
| | 250 | 95 | 165 | 146 550 ₸ |
| | 300 | 150 | 178 | 193 610 ₸ |
| | 350 | 175 | 190 | 268 460 ₸ |
| | 400 | 233 | 216 | 383 970 ₸ |
| | 450 | | | 468 360 ₸ |
| | 500 | 368 | 229 | 606 190 ₸ |
| | 600 | | | 905 480 ₸ |
| | 700 | | | 1173 740 ₸ |
| | 800 | | | 1488 650 ₸ |
| Вентили запорные фланцевые стальные J41H-25 LY (Ру-25) Производство: Китай среда: вода, нефтепродукты градус ≤425 | 15 | 4.6 | 130 | 15 100 ₸ |
| | 20 | 5.6 | 150 | 16 920 ₸ |
| | 25 | 6.9 | 160 | 23 660 ₸ |
| | 32 | 10.4 | 180 | 35 100 ₸ |
| | 40 | 15.1 | 200 | 35 590 ₸ |
| | 50 | 18.4 | 230 | 43 350 ₸ |

| Наименование, тип, марка | Ду (мм) | Масса (кг) | Длина (мм) | Цена с НДС (тг) |
|---|---|---|---|---|
| Клапаны обратные двухстворчатые межфланцевые чугунные «Хлопушка» (Ру-10/16)Производство: Китай среда: вода градус ≤225° | 40 | 1 | 43 | 6 380 ₸ |
| | 50 | 1.4 | 43 | 7 010 ₸ |
| | 65 | 2 | 46 | 8 090 ₸ |
| | 80 | 3.2 | 64 | 10 410 ₸ |
| | 100 | 4.5 | 64 | 13 370 ₸ |
| | 125 | 5.9 | 70 | 17 560 ₸ |
| | 150 | 7.3 | 76 | 22 540 ₸ |
| | 200 | 14.9 | 89 | 36 990 ₸ |
| | 250 | 27 | | 61 420 ₸ |
| | 300 | 31 | 114 | 90 850 ₸ |
| | 350 | | | 129 110 ₸ |
| | 400 | 83 | 140 | 190 850 ₸ |
| | 500 | | | 327 040 ₸ |
| Затворы стальные фланцевые с электро-приводом D943H-16C | 100 | | | 238 890 ₸ |
| | 125 | | | 275 860 ₸ |
| | 150 | | | 425 500 ₸ |
| | 250 | | | 631 850 ₸ |
| | 400 | | | 1138 070 ₸ |
| | 600 | | | 1830 190 ₸ |
| Клапан обр. межфл. Стальной Ду 500 H74X-16 | 500 | | | 610 800 ₸ |
| Клапаны обратные двухстворчатые межфланцевые чугунные «Хлопушка» (Ру-10/16) (облегченные) Производство: Китай среда: вода градус ≤225 | 40 | 0.9 | | 4 250 ₸ |
| | 50 | 1.3 | | 4 250 ₸ |
| | 65 | | | 5 530 ₸ |
| | 80 | 2.8 | | 7 230 ₸ |
| | 100 | 3.5 | | 9 350 ₸ |
| | 125 | | | 12 900 ₸ |
| | 150 | 7 | | 16 440 ₸ |
| | 200 | 12 | | 25 790 ₸ |
| | 250 | | | 46 770 ₸ |
| | 300 | | | 66 860 ₸ |

| | | | | |
|---|---|---|---|---|
| | 65 | 27.5 | 290 | 60 070 ₸ |
| | 80 | 34 | 310 | 74 360 ₸ |
| | 100 | 54.7 | 350 | 112 360 ₸ |
| | 125 | 83 | 400 | 155 550 ₸ |
| | 150 | 112.5 | 480 | 214 450 ₸ |
| | 200 | 168.5 | 600 | |
| **Вентили запорные фланцевые стальные J41H-25 TJ (Ру-25)(облегченные) Производство: Китай среда: вода, нефтепродукты градус ≤425** | 20 | 4 | 150 | 14 390 ₸ |
| | 25 | 4.8 | 160 | 15 390 ₸ |
| | 32 | 6.4 | 180 | 19 850 ₸ |
| | 40 | 9.4 | 195 | 20 720 ₸ |
| | 50 | 12.8 | 225 | 25 180 ₸ |
| | 65 | 20.6 | 285 | 37 120 ₸ |
| | 80 | | | 45 030 ₸ |
| **Вентили запорные фланцевые стальные J41H-40 (Ру-40) Производство: Китай среда: вода, нефтепродукты градус ≤425** | 15 | | | 15 100 ₸ |
| | 20 | | | 16 920 ₸ |
| | 25 | | | 23 660 ₸ |
| | 32 | | | 35 100 ₸ |
| | 40 | 17 | 200 | 52 000 ₸ |
| | 50 | 24 | 230 | 58 570 ₸ |
| | 65 | 33 | 290 | 86 940 ₸ |
| | 80 | 44 | 310 | 108 360 ₸ |
| | 100 | 60 | 350 | 155 110 ₸ |
| | 125 | 89 | 400 | 229 420 ₸ |
| | 150 | 130 | 480 | 328 490 ₸ |
| | 200 | 205 | 600 | |
| **Вентили запорные фланцевые стальные J41H-64 (Ру-64) Производство: Китай среда: вода, нефтепродукты градус ≤425** | 40 | 19 | 260 | 81 180 ₸ |
| | 50 | 27 | 300 | 100 980 ₸ |
| | 65 | 48 | 340 | 140 360 ₸ |
| | 80 | 56 | 380 | 185 610 ₸ |
| | 100 | 80 | 430 | 244 070 ₸ |
| | 125 | 110 | 500 | 395 750 ₸ |
| | 150 | 190 | 550 | 584 880 ₸ |
| | 200 | 250 | 650 | |
| **Вентили запорные фланцевые чугунные J41F-16 (Ру-16) 15кч19п ГОСТ России** | 25 | 2.1 | 120 | 3 380 ₸ |
| | 32 | 3.2 | 140 | 4 820 ₸ |
| | 40 | 4.4 | 170 | 6 190 ₸ |
| | 50 | 6.4 | 200 | 8 200 ₸ |
| **Клапаны (вентили) запорные фланцевые чугунные Производство: Китай среда: вода, пар градус ≤225** | 65 | 21 | 290 | 33 120 ₸ |
| | 80 | 29.5 | 310 | 56 040 ₸ |
| | | | | |
| | 100 | 41 | 350 | 78 560 ₸ |
| | 125 | | | 122 890 ₸ |
| | 150 | | | 162 580 ₸ |
| **Вентили запорные муфтовые чугунные J11F-16 15кч18п (Ру-16) ГОСТ России Производство: Китай среда: вода, пар градус ≤225** | 15 | 0.5 | 90 | 1 180 ₸ |
| | 20 | 0.7 | 100 | 1 340 ₸ |
| | 25 | 1.1 | 120 | 1 710 ₸ |
| | 32 | 1.7 | 140 | 2 610 ₸ |
| | 40 | 2.4 | 170 | 3 600 ₸ |
| | 50 | 3.7 | 200 | 5 470 ₸ |
| | 65 | 5.8 | 21.5 | 8 340 ₸ |
| **Вентили игольчатые муфтовые стальные (Ру-160) Производство: Китай** | 15 | 0.45 | 60 | 1 990 ₸ |
| | 20 | 0.75 | 65 | 2 650 ₸ |
| | 25 | 1.25 | 80 | 4 470 ₸ |
| | 32 | 2.25 | 100 | 9 940 ₸ |
| **Вентили игольчатые стальные под приварку (Ру-160) Производство: Китай** | 15 | 0.45 | 60 | 2 820 ₸ |
| | 20 | 0.75 | 65 | 4 310 ₸ |
| | 25 | 1.25 | 80 | 5 300 ₸ |
| | 32 | 2.25 | 100 | 7 660 |
| **Конденсатоотводчики стальные фланцевые CS49H (Ру-16)** | 15 | 3 | 80 | 17 150 ₸ |
| | 20 | 3.5 | 85 | 18 780 ₸ |
| | 25 | 4 | 90 | 20 140 ₸ |
| | 32 | 7 | 105 | 31 300 ₸ |
| | 40 | 8.5 | 110 | 33 340 ₸ |
| | 50 | 9.5 | 120 | 34 700 ₸ |
| **Клапаны предохранительные пружинные фланцевые стальные (Ру-16) СППК Производство: Китай среда: пар, нефтепродукты** | 20 | 10.9 | | 53 980 ₸ |
| | 25 | 11.4 | 110 | 52 990 ₸ |
| | 32 | 14 | 115 | 55 940 ₸ |
| | 40 | 16 | 120 | 64 680 ₸ |
| | 50 | 18 | 135 | 82 930 ₸ |
| | 65 | | | 111 130 ₸ |
| | 80 | 38 | 170 | 123 490 ₸ |
| | 100 | 58 | 170 | 199 780 ₸ |
| | 150 | 88 | 220 | 470 660 ₸ |
| | 200 | 88 | 220 | 238 090 ₸ |
| **Вентиль стальной 15с65нж (РУ 16) (TJ)** | 15 | | | 13 680 ₸ |
| | 20 | | | 13 960 ₸ |
| | 25 | | | 14 810 ₸ |
| | 32 | | | 19 040 ₸ |
| | 40 | | | 19 890 ₸ |
| | 50 | | | 24 120 ₸ |

| | | | | |
|---|---|---|---|---|
| | | | | |
| **Клапаны обратные подъёмные (горизонтальные) фланцевые чугунные H41T-16 (Ру-16) Производство: Китай среда: вода,пар градус ≤225** | 25 | 3.1 | 160 | 7 070 ₸ |
| | 32 | 5 | 180 | 10 000 ₸ |
| | 40 | 7.1 | 200 | 12 820 ₸ |
| | 50 | 9.8 | 230 | 17 670 ₸ |
| | 65 | 14.8 | 290 | 26 360 ₸ |
| | 80 | 24.7 | 310 | 48 070 ₸ |
| | 100 | 33.8 | 350 | 67 960 ₸ |
| | 125 | 49 | 400 | 105 730 ₸ |
| | 150 | 68.8 | 480 | 146 720 ₸ |
| | 200 | 98.6 | 600 | 245 480 ₸ |
| | 250 | 149 | 650 | 330 910 ₸ |
| **Клапаны обратные поворотные (вертикальные) фланцевые чугунные H44T-16 (Ру-16) Производство: Китай среда: вода,пар градус ≤225** | 40 | 9.3 | 200 | 15 550 ₸ |
| | 50 | 13.5 | 230 | 20 600 ₸ |
| | 65 | 18.8 | 290 | 27 070 ₸ |
| | 80 | 26 | 310 | 36 550 ₸ |
| | 100 | 30.6 | 350 | 43 830 ₸ |
| | 125 | 48.4 | 400 | 66 340 ₸ |
| | 150 | 65 | 480 | 91 590 ₸ |
| | 200 | 90 | 495 | 138 840 ₸ |
| | 250 | 143 | 600 | 229 020 ₸ |
| | 300 | 199.5 | 700 | 324 450 ₸ |
| | 350 | 251 | 800 | |
| **Клапан обратный шаровый фланцевый чугунный HQ41X-16 (Ру-16 Производство: Китай среда: вода градус ≤80** | 50 | 10.2 | 200 | 23 020 ₸ |
| | 65 | 12 | 240 | 25 960 ₸ |
| | 80 | 14.8 | 260 | 35 140 ₸ |
| | 100 | 21 | 300 | 40 900 ₸ |
| | 125 | | | 69 580 ₸ |
| | 150 | 40.2 | 400 | 93 100 ₸ |
| | 200 | 72.6 | 500 | 145 510 ₸ |
| | 250 | 115 | 600 | 254 550 ₸ |
| | 300 | 150 | 700 | 388 710 ₸ |
| | 400 | | | 1268 110 ₸ |
| **Клапаны обратные приёмные с сеткой фланцевые H42X-2.5 LY (Ру-16) Производство: Китай среда: вода** | 50 | 2.6 | 140 | 6 770 ₸ |
| | 65 | 3.7 | 5430 | 10 400 ₸ |
| | 80 | 5.03 | 200.5 | 14 540 ₸ |
| | 100 | 7.03 | 226.5 | 19 490 ₸ |
| | 125 | 14.2 | 263.5 | 27 370 ₸ |
| | 150 | 18 | 280.5 | 36 660 ₸ |
| | 200 | 33.5 | 380 | 67 250 ₸ |
| | 250 | 50 | 500 | 108 640 ₸ |
| | 300 | | | 164 940 ₸ |
| | 350 | | | 314 950 ₸ |
| | 400 | | | 644 010 ₸ |
| **Клапаны обратные поворотные (вертикальные) фланцевые стальные H44H-25 (Ру-25) Производство: Китай среда: вода,пар, нефтепродукты градус ≤425** | 40 | 10 | 200 | 35 250 ₸ |
| | 50 | 13 | 230 | 42 010 ₸ |
| | 65 | 20.7 | 290 | 63 020 ₸ |
| | 80 | 26.6 | 310 | 74 930 ₸ |
| | 100 | 40.3 | 350 | 113 600 ₸ |
| | 125 | 64.2 | 400 | 185 900 ₸ |
| | 150 | 97 | 480 | 260 840 ₸ |
| | 200 | 137 | 533 | 390 390 ₸ |
| | 250 | 200 | | 581 550 ₸ |
| | 400 | | | 1302 450 ₸ |
| **Клапаны обратные поворотные (вертикальные) фланцевые стальные H44H-40 (Ру-40) Производство: Китай среда: вода,пар, нефтепродукты градус ≤425** | 40 | 13 | 200 | 37 010 ₸ |
| | 50 | 22 | 230 | 44 100 ₸ |
| | 65 | 30 | 290 | 66 170 ₸ |
| | 80 | 34 | 310 | 78 670 ₸ |
| | 100 | 52 | 350 | 119 280 ₸ |
| | 125 | 73 | 400 | 195 210 ₸ |
| | 150 | 103 | 480 | 273 880 ₸ |
| | 200 | 212 | 550 | 409 910 ₸ |
| | 250 | 297 | 650 | 610 630 ₸ |
| | 300 | 362 | 750 | |
| **Затворы поворотные дисковые межфланцевые «бабочка» с электроприводом D971X-16 (Ру-16) Производство: Китай градус ≤80** | 50 | | | 218 510 ₸ |
| | 65 | | | 220 000 ₸ |
| | 80 | | | 222 960 ₸ |
| | 100 | | | 225 930 ₸ |
| | 125 | | | 240 880 ₸ |
| | 150 | | | 245 430 ₸ |
| | 200 | | | 275 320 ₸ |
| | 250 | | | 321 980 ₸ |
| | 300 | | | 500 010 ₸ |
| | 350 | | | 540 250 ₸ |
| | 400 | | | 746 120 ₸ |
| | 450 | | | 913 300 ₸ |
| | 500 | | | 978 310 ₸ |
| | 600 | | | 1337 460 ₸ |
| | 700 | | | 1651 650 ₸ |
| | 800 | | | 2146 940 ₸ |
| **Затворы поворотные дисковые межфланцевые ручные «бабочка» Производство: Китай DX71-10 (Ру-16) среда: вода градус ≤80˚** | 40 | 2.6 | 234 | 5 960 ₸ |
| | 50 | 2.9 | 234 | 6 170 ₸ |
| | 65 | 3.3 | 261 | 7 110 ₸ |
| | 80 | 3.9 | 261 | 8 420 ₸ |
| | 100 | 5.5 | 310 | 11 360 ₸ |
| | 125 | 7.8 | 312 | 15 450 ₸ |
| | 150 | 9.2 | 312 | 18 720 ₸ |
| | 200 | 15 | 360 | 29 500 ₸ |
| **Затворы поворотные дисковые межфл. редукторные «бабочка» DX371-10 (Ру-16)Производство: Китай среда: вода градус ≤80** | 250 | 38 | 289 | 74 580 ₸ |
| | 300 | 46.2 | 289 | 109 890 ₸ |
| | 350 | 69.5 | 289 | 131 000 ₸ |
| | 400 | 120 | 363 | 269 610 ₸ |
| | 450 | 69.5 | 289 | 342 430 ₸ |

| | | | |
|---|---|---|---|
| 500 | 120 | 363 | 412 320 ₸ |
| 600 | 69.5 | 289 | 690 910 ₸ |
| 700 | 120 | 363 | 1078 890 ₸ |
| 800 | 69.5 | 289 | 1333 050 ₸ |
| 1000 | 120 | 363 | 2695 260 ₸ |
| 900/10 | 302 | 427 | 1633 010 ₸ |

# ПОЖАРНАЯ БЕЗОПАСНОСТЬ

| Наименование, тип, марка | Цена с НДС (тг) |
|---|---|
| ППДФ Ду100 (Подставка пожарная двойная фланцевая) | 54 800 ₸ |
| ППДФ Ду150 (Подставка пожарная двойная фланцевая | 69 220 ₸ |
| ППДФ Ду200 (Подставка пожарная двойная фланцевая | 113 150 ₸ |
| ППКФ Ду100х100 (Подставка пожарная крестовая фланцевая) | 83 640 ₸ |
| ППКФ Ду150х150 (Подставка пожарная крестовая фланцевая) | 122 570 ₸ |
| ППКФ Ду200х200 (Подставка пожарная крестовая фланцевая) | 186 850 ₸ |
| ППС (Подставка под гидрант сварная L=250мм глухой) | 31 030 ₸ |
| ППТФ Ду100х100 (Подставка пожарная тройная фланцевая) | 70 660 ₸ |
| ППТФ Ду150х150 (Подставка пожарная тройная фланцевая) | 99 500 ₸ |
| ППТФ Ду200х200 (Подставка пожарная тройная фланцевая) | 150 000 ₸ |
| ППФО Ду100 (Подставка пожарная одинарная фланцевая) Россия | 47 590 ₸ |
| ППФО Ду150 (Подставка пожарная одинарная фланцевая) | 54 800 ₸ |
| ППФО Ду200 (Подставка пожарная одинарная фланцевая) | 76 140 ₸ |
| Подставка под гидрант сварная (сквозной) | 33 920 ₸ |

| Наименование, тип, марка | Ду (мм) | Масса (кг) | Длина (мм) | Цена с НДС (тг) |
|---|---|---|---|---|
| Пожарные гидранты, пр-во: Россия | 0.5 | 23 | | 54 560 ₸ |
| | 0.75 | 27 | | 58 450 ₸ |
| | 1 | 31 | | 62 330 ₸ |
| | 1.25 | 35 | | 66 210 ₸ |
| | 1.5 | 39 | | 70 190 ₸ |
| | 1.75 | 43 | | 73 970 ₸ |
| | 2 | 47 | | 77 960 ₸ |
| | 2.25 | 51 | | 81 840 ₸ |
| | 2.5 | 62.4 | | 85 830 ₸ |
| | 2.75 | | | 89 810 ₸ |
| | 3 | | | 93 590 ₸ |
| | 3.25 | | | 97 570 ₸ |
| | 3.5 | | | 101 460 ₸ |

| Наименование, тип, марка | Ду (мм) | Масса (кг) | Длина (мм) | Цена с НДС (тг) |
|---|---|---|---|---|
| Краны пожарные"Каланча"TY BY Пр-во: Россия | 50 | | | 4 230 ₸ |
| | 65 | | | 5 240 ₸ |
| Краны пожарные муфта-цапка Пр-во: Россия | 50 | 2.5 | 16 | 3 470 ₸ |
| | 65 | 3.6 | 18 | 5 080 ₸ |
| Краны пожарные в комплекте с цапкой Пр-во: Китай | 50 | 1.574 | | 4 830 ₸ |
| | 65 | 2.151 | | 5 330 ₸ |
| Головки рукавные, пр-во: Китай | 50 | 0.372 | | 1 980 ₸ |
| | 65 | | | 2 170 ₸ |
| Стволы пожарные РС, пр-во: Россия | 50 | 0.4 | 25.4 | 1 390 ₸ |
| | 65 | 0.6 | 25.4 | 2 570 ₸ |
| Стволы пожарные, пр-во: Китай | 50 | 0.144 | | 1 580 ₸ |
| | 65 | 0.176 | | 1 780 ₸ |
| Рукав пожарный РГ"Каланча"ПК TY BY пр-во: Россия | 50 | | | 9 080 ₸ |
| | 65 | | | 11 610 ₸ |
| Рукав пожарный с ГР L=20 м., пр-во: Китай | 50 | | 2000 | 10 820 ₸ |
| | 65 | | 2000 | 12 300 ₸ |
| Головки муфтовые пр-во: Россия | 50 | 0.3 | 3 | 730 ₸ |
| | 65 | 0.4 | 3.1 | 1 520 ₸ |
| Головки муфтовые, пр-во: Китай | 50 | 0.3 | | 1 080 ₸ |
| | 65 | 0.4 | | 1 170 ₸ |
| Фланец под пожарный гидрант (6-отверсти внутренний диаметр 175 наружний 325) | | 6 | 15 | 7 050 ₸ |
| прокладка под пожарный гидрант резиновый | | | | 450 ₸ |

# КРАНЫ

## LD, РОССИЯ

| Наименование, тип, марка | Ду (мм) | Масса (кг) | Длина (мм) | Цена с НДС (тг) |
|---|---|---|---|---|
| Краны шаровые фланцевые стальные LD, КШЦФ, (Ру - 16/25/40) Пр-во: Россия среда: вода,пар | 15 | 0.7 | 120 | 8 480 ₸ |
| | 20 | 0.8 | 120 | 9 740 ₸ |
| | 25 | 1.1 | 140 | 11 870 ₸ |
| | 32 | 1.3 | 140 | 12 900 ₸ |
| | 40 | 2 | 165 | 14 360 ₸ |
| | 50 | 2.5 | 180 | 15 870 ₸ |
| | 65/25 | 3.4 | 200 | 21 720 ₸ |
| | 80/16 | | | 29 530 ₸ |
| | 80/25 | 5.3 | 210 | 30 680 ₸ |
| | 100/16 | | | 34 740 ₸ |
| | 100/25 | 6.9 | 230 | 40 420 ₸ |
| | 125/16 | 13.5 | 350 | 78 680 ₸ |
| | 125/25 | | | 83 920 ₸ |
| | 150/16 | | 377 | 98 520 ₸ |
| | 150/25 | 18.4 | 380 | 115 640 ₸ |

| Наименование, тип, марка | Ду (мм) | Масса (кг) | Длина (мм) | Цена с НДС (тг) |
|---|---|---|---|---|
| Кран шаровый LD КШЦП стандартнопроходной(Ру-16/25/40) пр-во: Россия среда:вода,пар | 15 | 0.8 | 170 | 6 560 ₸ |
| | 20 | 0.8 | 170 | 7 020 ₸ |
| | 25 | 1.1 | 170 | 7 160 ₸ |
| | 32 | 1.5 | 170 | 7 460 ₸ |
| | 40 | 2 | 190 | 9 660 ₸ |
| | 50 | 2.6 | 215 | 10 530 ₸ |
| | 65/25 | 3.4 | 250 | 14 450 ₸ |
| | 80/25 | 5.6 | 260 | 19 790 ₸ |
| | 100/25 | 6.7 | 280 | 24 310 ₸ |
| | 125/25 | 15.3 | 330 | 54 030 ₸ |
| | 150/25 | 18.6 | 360 | 62 490 ₸ |
| | 200/25 | 20.6 | 430 | 127 100 ₸ |
| | 250/25 | 18.6 | 510 | 232 640 ₸ |
| | 300/25 | | | |
| | 300/16 редуктор | | | 818 370 ₸ |

| | | | | |
|---|---|---|---|---|
| | 200/16 | | | 184 890 ₸ |
| | 200/25 | 33 | 450 | 209 160 ₸ |
| | 250/16 | | | 336 050 ₸ |
| | 250/25 | | | 368 270 ₸ |
| | 300/16 редуктор | | | 967 110 ₸ |
| | 300/25 редуктор | | | 1063 820 ₸ |
| **Краны шаровые муфтовые стальные LD КШЦМ (ру-40)**<br>**Пр-во: Россия**<br>**среда: вода,пар**<br> | 15 | 0.8 | 135 | 6 860 ₸ |
| | 20 | 0.8 | 135 | 7 210 ₸ |
| | 25 | 1.2 | 135 | 7 900 ₸ |
| | 32 | 1.5 | 135 | 9 220 ₸ |
| | 40 | 1.9 | 155 | 10 530 ₸ |
| | 50 | 2.9 | 170 | 12 270 ₸ |

| | | | | |
|---|---|---|---|---|
| **Кран шаровый LD КШЦП Regula (РУ-25,40)**<br> | 300/25 редуктор | | | 900 210 ₸ |
| | 350/16 редуктор | | | 1382 610 ₸ |
| | 350/25 редуктор | | | 1520 880 ₸ |
| | | | | |
| | | | | |
| | | | | |
| | 25/40 | | | 36 950 ₸ |
| | 32/40 | | | 42 930 ₸ |
| | 40/40 | | | 51 480 ₸ |
| | 50/40 | | | 56 100 ₸ |
| | 65/25 | | | 76 860 ₸ |
| | 80/25 | | | 95 350 ₸ |
| | 100/25 | | | 111 560 ₸ |

## МАРШАЛ, УКРАИНА

| | | | | |
|---|---|---|---|---|
| **Кран шаровой стальной приварной "Маршал" 11с67п ЦП Пр-во: Украина (Ру-40/25)**<br> | 15/40 | 0.9 | 210 | 6 950 ₸ |
| | 20/40 | 1.1 | 230 | 6 950 ₸ |
| | 25/40 | 1.3 | 230 | 7 000 ₸ |
| | 32/40 | 2.3 | 260 | 7 460 ₸ |
| | 40/40 | 2.6 | 260 | 9 640 ₸ |
| | 50/40 | 3.6 | 300 | 10 520 ₸ |
| | 65/25 | 5.4 | 360 | 14 370 ₸ |
| | 80/25 | 6.7 | 370 | 19 590 ₸ |
| | 100/25 | 11.9 | 390 | 24 070 ₸ |
| | 125/25 | 16.2 | 390 | 53 900 ₸ |
| | 150/25 | 21.5 | 390 | 62 340 ₸ |
| | 200/25 | | | 126 430 ₸ |
| **Кран шаровой стальной фланцевый "Маршал" 11с67п ЦФ пр-во: Украина (Ру-40/25)**<br> | 15/40 | 1.8 | 130 | 9 030 ₸ |
| | 20/40 | 2 | 117 | 9 710 ₸ |
| | 25/40 | 2.9 | 127 | 11 760 ₸ |
| | 32/40 | 3.8 | 140 | 12 830 ₸ |
| | 40/40 | 5.2 | 165 | 14 220 ₸ |
| | 50/40 | 6.5 | 180 | 15 810 ₸ |
| | 65/16 | | | 19 890 ₸ |
| | 80/16 | | | 29 230 ₸ |
| | 80/25 | | | 30 440 ₸ |
| | 100/16 | | | 34 500 ₸ |
| **Кран шаровой стальной полнопроходной муфтовый ст.20 PN40**<br> | ду15 | 7380 | ду32 | 10 780 ₸ |
| | ду20 | 8090 | ду40 | 12 580 ₸ |
| | ду25 | 9440 | ду50 | 19 580 ₸ |

| | | | | |
|---|---|---|---|---|
| **Кран шаровый ст. разборный фланцевый 11с67п СФ газ пр-во: Украина**<br> | 50/16 | 9.2 | 180 | 32 460 ₸ |
| | 50/40 | 11.2 | 216 | 46 820 ₸ |
| | 80/16 | 14 | 210 | 51 140 ₸ |
| | 80/40 | 18.9 | 283 | 63 910 ₸ |
| | 100/16 | 23.6 | 230 | 58 480 ₸ |
| | 100/40 | 39.6 | 305 | 73 110 ₸ |
| **Кран шаровый ст. разборный укороченный фланцевый 11с67п СУФ**<br> | 50/16 | 6.4 | 92 | 32 460 ₸ |
| | 50/40 | 7.4 | 96 | 46 820 ₸ |
| | 80/16 | 10.9 | 122 | 51 140 ₸ |
| | 80/40 | 12.9 | 126 | 63 910 ₸ |
| | 100/16 | 21.6 | 172 | 58 480 ₸ |
| | 100/40 | 25.6 | 178 | 73 110 ₸ |
| **Кран шаровый ст. разборный фланцевый 11с67п 5СФ (пар)**<br> | 50/16 | 9.2 | 180 | 54 090 ₸ |
| | 50/40 | 11.2 | 216 | 67 640 ₸ |
| | 80/16 | 14 | 210 | 82 480 ₸ |
| | 80/40 | 18.9 | 283 | 103 100 ₸ |
| | 100/16 | 23.6 | 230 | 97 480 ₸ |
| | 100/40 | 39.6 | 305 | 121 850 ₸ |
| **Регулирующий кран приварной Маршал Пр-во: Украина**<br> | 25/40 | | | 37 000 ₸ |
| | 32/40 | | | 40 400 ₸ |
| | 40/40 | | | 48 420 ₸ |
| | 50/40 | | | 52 760 ₸ |
| | 65/25 | | | 71 640 ₸ |
| | 80/25 | | | 88 880 ₸ |
| | 100/25 | | | 109 200 ₸ |

## ГАЛЛОП, НОВОСИБИРСК

| | | | | |
|---|---|---|---|---|
| **Кран шаровой ГАЛЛОП** | **Кран шаровой DN-15** | **КРЕПЫШ** | **320 ВхВ ручка** | **1 720 ₸** |
| | | | **330 бабочка ВхВ** | **1 690 ₸** |
| | | | **330 бабочка ВхВ никель** | **1 710 ₸** |
| | | | **321 ВхН ручка** | **1 950 ₸** |
| | | | **331 бабочка ВхН** | **1 920 ₸** |
| | | | **331 бабочка ВхН никель** | **1 930 ₸** |
| | | | **332 бабочка с удлинителем** | **2 220 ₸** |
| | | | **332 бабочка с удлинителем никель** | **2 240 ₸** |
| | | **СТАНДАРТ** | **220 ВхВ PN40 ручка** | **1 270 ₸** |
| | | | **220 ВхВ никель PN40 ручка** | **1 300 ₸** |
| | | | **230 бабочка ВхВ PN40** | **1 230 ₸** |
| | | | **230 бабочка ВхВ никель PN40** | **1 270 ₸** |
| | | | **234 для датчика температуры M10x1 бабочка ВхВ PN40** | **1 800 ₸** |
| | | | **221 ВхН PN40 ручка** | **1 500 ₸** |
| | | | **221 ВхН никель PN40 ручка** | **1 550 ₸** |
| | | | **231 бабочка ВхН PN40** | **1 440 ₸** |
| | | | **223 НхН PN40 ручка** | **1 730 ₸** |
| | | | **233 бабочка НхН PN40** | **1 690 ₸** |
| | | | **232 бабочка с удлинителем PN40** | **1 910 ₸** |
| | | | **232 бабочка с удлинителем никель PN40** | **1 940 ₸** |
| | | **ПРАКТИК** | **120 ВхВ ручка** | **1 110 ₸** |
| | | | **130 бабочка ВхВ** | **1 090 ₸** |
| | | | **130 бабочка ВхВ никель** | **1 110 ₸** |
| | | | **131 бабочка ВхН** | **1 110 ₸** |
| | | | **131 бабочка ВхН никель** | **1 110 ₸** |
| | | | **132 бабочка с удлинителем** | **1 670 ₸** |
| | | **КРЕПЫШ** | **320 ВхВ ручка** | **2 510 ₸** |
| | | | **330 бабочка ВхВ** | **2 480 ₸** |
| | | | **321 ВхН ручка** | **2 750 ₸** |
| | | | **331 бабочка ВхН** | **2 710 ₸** |
| | | | **331 бабочка ВхН никель** | **2 730 ₸** |
| | | | **332 бабочка с удлинителем** | **3 320 ₸** |
| | | | **220 ВхВ PN40 ручка** | **2 020 ₸** |

| | | | | |
|---|---|---|---|---|
| | Кран шаровой DN-20 | СТАНДАРТ | 230 бабочка ВхВ PN40 | 2 010 ₸ |
| | | | 232 бабочка с удлинителем PN40 | 2 880 ₸ |
| | | | 232 бабочка с удлинителем никель PN40 | 3 080 ₸ |
| | | | 221 ВхН PN40 ручка | 2 420 ₸ |
| | | | 231 бабочка ВхН PN40 | 2 380 ₸ |
| | | | 231 бабочка ВхН никель PN40 | 2 430 ₸ |
| | | | 223 НхН PN40 | 1 750 ₸ |
| | | ПРАКТИК | 120 ВхВ ручка | 1 890 ₸ |
| | | | 130 бабочка ВхВ | 1 800 ₸ |
| | | | 121 ВхН ручка | 1 920 ₸ |
| | | | 131 бабочка ВхН | 1 890 ₸ |
| | | | 132 бабочка с удлинителем | 2 670 ₸ |
| | Кран шаровой DN-25 | СТАНДАРТ | 220 ВхВ PN40 ручка | 3 980 ₸ |
| | | | 221 ВхН PN40 ручка | 4 480 ₸ |
| | | ПРАКТИК | 131 бабочка ВхН | 3 410 ₸ |
| | | | 120 ВхВ ручка | 3 290 ₸ |
| | | | 121 ВхН ручка | 3 450 ₸ |
| | | | 132 бабочка с удлинителем | 5 240 ₸ |
| | | | 132 бабочка с удлинителем никель | 5 160 ₸ |
| | Кран шаровой DN-32 | СТАНДАРТ | 220 ВхВ ручка | 6 250 ₸ |
| | | | 221 ВхН PN40 ручка | 6 800 ₸ |
| | | ПРАКТИК | 120 ВхВ ручка | 5 190 ₸ |
| | | | 121 ВхН ручка | 5 340 ₸ |
| | Кран шаровой DN-40 | СТАНДАРТ | 220 ВхВ PN40 ручка | 10 160 ₸ |
| | | | 221 ВхН PN40 ручка | 10 820 ₸ |
| | | ПРАКТИК | 120 ВхВ ручка | 7 560 ₸ |
| | | | 121 ВхН ручка | 7 770 ₸ |
| | Кран шаровой DN-50 | СТАНДАРТ | 220 ВхВ ручка | 14 760 ₸ |
| | | | 221 ВхН ручка | 15 990 ₸ |
| | | ПРАКТИК | 121 ВхН ручка | 11 800 ₸ |
| | | | 120 ВхВ ручка | 11 480 ₸ |
| Кран шаровой газовый ГАЛЛОП | СТАНДАРТ | DN-15 | 220 ВхВ PN40 ручка | 1 340 ₸ |
| | | | 230 бабочка ВхВ PN40 | 1 330 ₸ |
| | | | 221 ВхН PN40 ручка | 1 620 ₸ |
| | | | 231 бабочка ВхН PN40 | 1 600 ₸ |
| | | DN-20 | 220 ВхВ PN40 ручка | 2 190 ₸ |
| | | | 221 ВхН ручка | 2 570 ₸ |
| | | DN-25 | 220 ВхВ ручка | 4 270 ₸ |
| | | | 221 ВхН ручка | 4 820 ₸ |
| | | DN-32 | 220 ВхВ ручка | 7 140 ₸ |
| | | DN-40 | 220 ВхВ ручка | 10 450 ₸ |
| | | DN-50 | 220 ВхВ ручка | 15 540 ₸ |

# ЛАТУНЬ

## LD, РОССИЯ

| Наименование, тип, марка | Ду (мм) | Масса (кг) | Длина (мм) | Цена с НДС (тг) |
|---|---|---|---|---|
| Кран шаровый LD Pride 47. М/М рычаг GAS | 15 | | | 1 330 ₸ |
| | 20 | | | 2 120 ₸ |
| | 25 | | | 4 070 ₸ |
| | 32 | | | 6 240 ₸ |
| | 40 | | | 10 460 ₸ |
| | 50 | | | 16 000 ₸ |
| Кран шаровый LD Pride 47. М/М бабочка GAS | 15 | | | 1 280 ₸ |
| | 20 | | | 2 060 ₸ |
| | 25 | | | 4 020 ₸ |
| | 32 | | | 6 030 ₸ |
| Кран шаровый LD Pride 47. М/П рычаг GAS | 15 | | | 1 500 ₸ |
| | 20 | | | 2 390 ₸ |
| | 25 | | | 4 250 ₸ |
| | 32 | | | 7 140 ₸ |
| | 40 | | | 11 010 ₸ |
| | 50 | | | 17 070 ₸ |
| Кран шаровый LD Pride 47. М/П бабочка GAS | 15 | | | 1 440 ₸ |
| | 20 | | | 2 330 ₸ |
| | 25 | | | 4 150 ₸ |
| | 32 | | | 6 710 ₸ |
| Муфта переходная LD Pride DN25x20 (1"ВР x 3/4"ВР) латунь никель | 25 | | | 830 ₸ |
| Заглушка LD Pride (на трубу) ВР латунь никель | 15 | | | 210 ₸ |
| | 20 | | | 320 ₸ |
| | 25 | | | 500 ₸ |
| Ниппель прямой LD Pride НР/НР латунь никель | 15 | | | 280 ₸ |
| | 20 | | | 410 ₸ |
| | 25 | | | 730 ₸ |
| Сгон разъемный (американка) LD Pride ВР/НР латунь никель | 15 | | | 810 ₸ |

| Наименование, тип, марка | Ду (мм) | Масса (кг) | Длина (мм) | Цена с НДС (тг) |
|---|---|---|---|---|
| Кран шаровый LD Pride 47. М/М рычаг | 15 | | | 1 330 ₸ |
| | 20 | | | 2 120 ₸ |
| | 25 | | | 4 070 ₸ |
| | 32 | | | 6 240 ₸ |
| | 40 | | | 10 460 ₸ |
| | 50 | | | 16 000 ₸ |
| Кран шаровый LD Pride 47. М/М бабочка | 15 | | | 1 280 ₸ |
| | 20 | | | 2 060 ₸ |
| | 25 | | | 4 020 ₸ |
| | 32 | | | 6 030 ₸ |
| Кран шаровый LD Pride 47. М/П рычаг | 15 | | | 1 500 ₸ |
| | 20 | | | 2 390 ₸ |
| | 25 | | | 4 250 ₸ |
| | 32 | | | 7 140 ₸ |
| | 40 | | | 11 010 ₸ |
| | 50 | | | 17 070 ₸ |
| Кран шаровый LD Pride 47. М/П бабочка | 15 | | | 1 410 ₸ |
| | 20 | | | 2 330 ₸ |
| | 25 | | | 4 150 ₸ |
| | 32 | | | 6 710 ₸ |
| Кран шаровый LD Pride 47.В/Н"американка" рычаг | 15 | | | 2 310 ₸ |
| | 20 | | | 3 390 ₸ |
| | 25 | | | 6 060 ₸ |
| | 32 | | | 9 340 ₸ |
| Кран шаровый LD Pride 47.В/Н"американка" бабочка | 15 | | | 2 250 ₸ |
| | 20 | | | 3 340 ₸ |
| | 25 | | | 5 970 ₸ |
| Муфта LD Pride ВР латунь никель | 15 | | | 410 ₸ |
| | 20 | | | 600 ₸ |
| | 25 | | | 900 ₸ |
| Пробка (в трубу) LD Pride НР латунь никель | 15 | | | 220 ₸ |
| | 20 | | | 330 ₸ |
| | 25 | | | 510 ₸ |
| Ниппель переходной LD Pride (НР x НР) латунь никель | 20x15 | | | 430 ₸ |

| | | | | |
|---|---|---|---|---|
| | 20 | | | 1 290 ₸ |
| | 25 | | | 2 120 ₸ |

| | | | | |
|---|---|---|---|---|
| | 20x15 | | | 430 ₸ |
| | 25x20 | | | 690 ₸ |

# STA, КИТАЙ

| Наименование, тип, марка | Ду (мм) | Масса (кг) | Длина (мм) | Цена с НДС (тг) |
|---|---|---|---|---|
| Кран шаровой латунь ручка-рычаг П/М (1016) STA Пр-во: Китай | 15 | 0.188 | | 1 230 ₸ |
| | 20 | 0.284 | | 1 950 ₸ |
| | 25 | 0.418 | | 3 490 ₸ |
| | 32 | 0.695 | | 5 890 ₸ |
| | 40 | | | 8 570 ₸ |
| | 50 | | | 13 710 ₸ |
| Кран шаровой латунь, ручка-флажок М/М (1017) STA Пр-во: Китай | 15 | 0.15 | | 1 120 ₸ |
| | 20 | 0.241 | | 1 810 ₸ |
| | 25 | | | 3 270 ₸ |
| Кран шаровой латунь ручка-флажок П/М (1018) STA Пр-во: Китай | 15 | 0.155 | | 1 200 ₸ |
| | 20 | 0.255 | | 1 940 ₸ |
| | 25 | | | 3 380 ₸ |
| Кран шаровой латунь, ручка-флажок (ГАЗ) 1052 STA, Пр-во: Китай | 15 | 0.196 | | 1 640 ₸ |
| | 20 | 0.29 | | 2 430 ₸ |
| | 25 | | | 3 970 ₸ |
| Кран шаровой латунь ручка-флажок ( ГАЗ) (П-М) 1053 STA Пр-во: Китай | 15 | 0.201 | | 1 680 ₸ |
| | 20 | 0.3 | | 2 510 ₸ |
| | 25 | | | 4 000 ₸ |
| Кран шаровой латунь ручка-флажок ( ГАЗ) (П-М) 1525 STA Пр-во: Китай | 15 | 0.184 | | 1 590 ₸ |
| | 20 | 0.26 | | 2 270 ₸ |
| | 25 | 0.414 | | 3 730 ₸ |
| Кран "фильтр" шаровой латунь ручка-рычаг М/М (1069) STA Пр-во: Китай | 15 | 0.243 | | 2 190 ₸ |
| | 20 | | | 3 430 ₸ |
| | 25 | | | 5 130 ₸ |
| Кран шаровой (1520) ручка рычаг ( ГАЗ) STA Пр-во: Китай | 15 | | | 1 490 ₸ |
| | 20 | | | 2 100 ₸ |
| | 25 | | | 3 600 ₸ |
| | 32 | | | 5 920 ₸ |
| | 40 | | | 8 460 ₸ |
| | 50 | | | 13 480 ₸ |
| Кран водоразборный (2001) STA Пр-во: Китай | 15 | 0.185 | | 1 630 ₸ |
| | 20 | 0.273 | | 2 360 ₸ |
| Кран шаровой ручка флажок ( ГАЗ) 1024 STA Пр-во: Китай | 15 | 0.184 | | 1 540 ₸ |
| | 20 | 0.26 | | 2 170 ₸ |
| | 25 | 0.414 | | 3 440 ₸ |
| Клапан радиаторный угловой латунный (Art.5035) Пр-во: Китай | 15 | 0.192 | | 1 810 ₸ |
| | 20 | | | 2 600 ₸ |
| Клапан радиаторный прямой латунный (Art.5036) | 15 | 0.192 | | 1 920 ₸ |
| | 20 | | | 2 690 ₸ |
| Клапан лат. Радиаторный термостатический угловой (Art.5033) Пр-во: Китай | 15 | 0.33 | | 4 410 ₸ |
| | 20 | | | 5 030 ₸ |
| Клапан лат.Радиаторный термостатический прямой (Art.5034) Пр-во: Китай | 15 | | | 4 620 ₸ |
| | 20 | | | 5 390 ₸ |
| Кран водоразборный ( 2001) Пр-во: Китай | 15 | | | 1 600 ₸ |
| | 20 | | | 2 310 ₸ |
| Кран маевского ( Art5090 ) Пр-во: Китай | 15 | 0.02 | | 230 ₸ |
| | 20 | 0.02 | | 330 ₸ |
| Кран радиаторный прямой латунный обратка (Art.5042) | 15 | | | 1 610 ₸ |
| | 20 | | | 2 520 ₸ |
| Кран радиаторный угловой латунный обратка (Art.5041) | 15 | | | 1 590 ₸ |
| | 20 | | | 2 240 ₸ |
| Клапан обр. лат. муф. пружинный (4004) Пр-во: Китай | 15 | 0.128 | | 1 140 ₸ |
| | 20 | 0.178 | | 1 540 ₸ |
| | 25 | 0.26 | | 2 200 ₸ |

| Наименование, тип, марка | Ду (мм) | Масса (кг) | Длина (мм) | Цена с НДС (тг) |
|---|---|---|---|---|
| Кран шаровой латунь, ручка-рычаг М/М (1005) STA Пр-во: Китай | 15 | 0.15 | | 1 070 ₸ |
| | 20 | 0.202 | | 1 590 ₸ |
| | | | | |
| | | | | |
| | 25 | 0.35 | | 2 900 ₸ |
| | 32 | 0.46 | | 4 130 ₸ |
| | 40 | 0.73 | | 6 550 ₸ |
| | 50 | | | 9 740 ₸ |
| Кран шаровой латунь, ручка-рычаг М/М (1015) STA Пр-во: Китай | 15 | | | 1 190 ₸ |
| | 20 | | | 1 860 ₸ |
| | 25 | | | 3 260 ₸ |
| | 32 | | | 5 460 ₸ |
| | 40 | | | 8 600 ₸ |
| | 50 | | | 12 890 ₸ |
| Кран шаровой латунь, ручка-рычаг М/М (ГАЗ) (1050) STA Пр-во: Китай | 15 | 0.217 | | 1 670 ₸ |
| | 20 | | | 2 580 ₸ |
| | 25 | 0.515 | | 3 970 ₸ |
| | 32 | 0.885 | | 6 950 ₸ |
| | 40 | 1.16 | | 9 110 ₸ |
| | 50 | 1.81 | | 14 210 ₸ |
| Кран шаровой латунь ручка-рычаг П/М (1006) STA Пр-во: Китай | 15 | 0.156 | | 1 150 ₸ |
| | 20 | 0.215 | | 1 700 ₸ |
| | 25 | 0.365 | | 3 020 ₸ |
| | 32 | 0.487 | | 4 370 ₸ |
| | 40 | 0.78 | | 7 000 ₸ |
| | 50 | 1.075 | | 9 650 ₸ |
| Кран шаровой (1521) ручка рычаг (ГАЗ) (П-М)STA Пр-во: Китай | 15 | | | 1 610 ₸ |
| | 20 | | | 2 290 ₸ |
| | 25 | | | 3 770 ₸ |
| Кран шаровой с фильтром (1069) STA Пр-во: Китай | 15 | | | 2 140 ₸ |
| | 20 | | | 3 350 ₸ |
| | 25 | | | 5 010 ₸ |
| Кран "американка" шаровой латунь ручка-флажок (1020) STA Пр-во: Китай | 15 | 0.205 | | 1 760 ₸ |
| | 20 | 0.32 | | 2 650 ₸ |
| | 25 | 0.52 | | 4 520 ₸ |
| Кран шаровой угловой латунь ручка-флажок (1021) STA Пр-во: Китай | 15 | 0.25 | | 2 240 ₸ |
| | 20 | 0.393 | | 3 370 ₸ |
| | 25 | 0.655 | | 5 420 ₸ |
| Американка прямая (6017) STA Пр-во: Китай | 15*15 | 0.092 | | 850 ₸ |
| | 20*20 | 0.151 | | 1 360 ₸ |
| | 25*25 | 0.272 | | 2 410 ₸ |
| | 32*32 | 0.417 | | 4 030 ₸ |
| | 40*40 | 0.641 | | 6 160 ₸ |
| | 50*50 | 1.255 | | 11 750 ₸ |
| Американка угловая (6019) STA Пр-во: Китай | 15*15 | | | 1 110 ₸ |
| | 20*20 | | | 1 680 ₸ |
| | 25*25 | | | 2 960 ₸ |
| Вантуз латунный муфтовый (Art.5051 ) Пр-во: Китай | 15 | | | 1 480 ₸ |
| | 20 | | | 1 560 ₸ |
| | 25 | | | 1 950 ₸ |
| Ниппель латунный (Art.6001) Пр-во: Китай | 15 | | | 220 ₸ |
| | 20 | | | 470 ₸ |
| | 25 | | | 640 ₸ |
| | 32 | | | 1 480 ₸ |
| | 40 | | | 1 530 ₸ |
| | 50 | | | 2 330 ₸ |
| Ниппель латунный переходной (Art.6002) Пр-во: Китай | 15*20 | | | 440 ₸ |
| | 20*25 | | | 640 ₸ |
| | 20*32 | | | 1 190 ₸ |
| | 25*32 | | | 1 230 ₸ |
| Заглушка латунная ВН (Art.6007) | 15 | | | 140 ₸ |

| | | | | |
|---|---|---|---|---|
| | 32 | 0.392 | | 3 400 ₸ |
| | 40 | 0.557 | | 4 740 ₸ |
| | 50 | 0.87 | | 7 260 ₸ |
| Клапан обратный латунный муфтовый приемный с сеткой (4006) Пр-во: Китай | 15 | 0.073 | | 770 ₸ |
| | 20 | 0.1 | | 990 ₸ |
| | 25 | 0.148 | | 1 400 ₸ |
| | 32 | 0.235 | | 2 390 ₸ |
| Обратный клапан (4007) Пр-во: Китай | 15 | | | 1 010 ₸ |
| | 20 | | | 1 440 ₸ |
| | 25 | | | 2 360 ₸ |
| | 32 | | | 3 620 ₸ |
| | 40 | | | 4 970 ₸ |
| | 50 | | | 5 840 ₸ |
| | 65 | | | 12 580 ₸ |
| | 80 | | | 18 520 ₸ |
| | 100 | | | 30 750 ₸ |
| Фильтр сетчатый лат. муфтовый М/М (4008) Пр-во: Китай | 15 | 0.122 | | 1 110 ₸ |
| | 20 | 0.185 | | 1 640 ₸ |
| | 25 | 0.28 | | 2 400 ₸ |
| | 32 | 0.505 | | 4 500 ₸ |
| | 40 | 0.635 | | 5 660 ₸ |
| | 50 | 1.158 | | 10 030 ₸ |
| Фильтр сетчатый лат. муфтовый М/П (4009) Пр-во: Китай | 15 | | | 970 ₸ |
| | 20 | | | 1 520 ₸ |
| | 25 | | | 2 300 ₸ |
| Кран лат.уг.для стиральных машин РВ (Art.3001) Пр-во: Китай | 15*15 | | | 1 110 ₸ |
| | 15*20 | | | 1 140 ₸ |
| Кран лат.уг.для стиральных машин РН (Art.3008) Пр-во: Китай | 15*15 | | | 1 450 ₸ |
| | 15*20 | | | 1 540 ₸ |
| Кран латунь тройник П- П-М (Art.3013) Пр-во: Китай | П- П-М Ду 15х20х15 | | | 1 470 ₸ |
| Клапан (вентиль) муфтовый латунь (4121) STA Пр-во: Китай | 15 | 0.207 | | 1 700 ₸ |
| | 20 | 0.286 | | 2 300 ₸ |
| | 25 | 0.427 | | 3 400 ₸ |
| | 32 | 0.648 | | 5 350 ₸ |
| | 40 | | | 8 090 ₸ |
| | 50 | 1.289 | | 12 530 ₸ |
| Фитинг обжимной коллекторный (Art.5021) | 16*2,0 | | | 510 ₸ |
| Кран шаровый с манометром коллекторный (5011 ) STA | 25 | 0.572 | | 6 370 ₸ |
| | 32 | | | 9 480 ₸ |
| Муфта диэлектрическая для газовой подводки П/П (Art.1121) Пр-во: Китай | 15 | | 490 | |
| | 20 | | 610 | |
| Обжимной фитинг коллекторный конус (Art.5018) Пр-во: Китай | 16*2.0 | | 550 | |
| | 20*2.0 | | 590 | |
| Группа безопасности котла (вантуз) В.Р.(Art.5118) | 25 | | 9 000 | |
| Группа безопасности котла В.Р.(Art.5119) Пр-во: Китай | 25 | | 5 690 | |
| Группа безопасности котла на стену Н.Р.(Art.5117) Пр-во: Китай | 20 | | 9 680 | |
| Автоматический подпиточный клапан (Art.5066) Пр-во: Китай | 15 | | 5 700 | |
| Кран шаровой с полусгоном и термометром (Art.5261) | 25 | | 10 770 | |
| Автоматический воздухоотводчик отсекающим клапаном муф (Art.5201) Пр-во: Китай | 15 | | 1 310 | |
| | 25*20 - 2 | | | 10 230 |
| | 25*20 - 3 | | | 13 620 |
| | 25*20 - 4 | | | 17 620 |

| | | | | |
|---|---|---|---|---|
| Пр-во: Китай | 20 | | | 290 ₸ |
| | 25 | | | 510 ₸ |
| | 32 | | | 780 ₸ |
| | 40 | | | 1 270 ₸ |
| | 50 | | | 1 720 ₸ |
| Заглушка латунная НР (Art.6005) Пр-во: Китай | 15 | | | 150 ₸ |
| | 20 | | | 320 ₸ |
| | 25 | | | 530 ₸ |
| | 32 | | | 780 ₸ |
| | 40 | | | 1 450 ₸ |
| | 50 | | | 2 090 ₸ |
| Вантуз с краном (5010) Пр-во: Китай | 15 | | | 3 320 ₸ |
| | 25 | | | 3 990 ₸ |
| | 32 | | | 4 370 ₸ |
| Фитинг обжимной (5021) | | | | 500 ₸ |
| Radiator valve ( 5107) | 15 | | | 1 260 ₸ |
| Radiator valve ( 5109) | 15 | | | 3 020 ₸ |
| Кр. Лат. Газ. бабочка(1029) | 15 | | | 1 250 ₸ |
| | | | | |
| | | | | |
| Муфта латунная (Art.6004) Пр-во: Китай | 15 | | | 370 ₸ |
| | 20 | | | 620 ₸ |
| | 25 | | | 1 110 ₸ |
| | 32 | | | 1 650 ₸ |
| | 40 | | | 2 150 ₸ |
| | 50 | | | 3 790 ₸ |
| Отвод латунный муфтовый (Art.6008) Пр-во: Китай | 15 | | | 560 ₸ |
| | 20 | | | 930 ₸ |
| | 25 | | | 1 490 ₸ |
| | 32 | | | 3 330 ₸ |
| Тройник латунный муф (Art.6012) Пр-во: Китай | 15 | | | 680 ₸ |
| | 20 | | | 1 100 ₸ |
| | 25 | | | 2 000 ₸ |
| | 32 | | | 3 660 ₸ |
| Переход латунный ВН/ВН (Art.6003) Пр-во: Китай | 20*15 | | | 560 ₸ |
| | 25*15 | | | 770 ₸ |
| | 25*20 | | | 850 ₸ |
| | 32*15 | | | 1 340 ₸ |
| | 32*20 | | | 1 960 ₸ |
| | 32*25 | | | 1 550 ₸ |
| Футорка латунная муф. ВН/НР (Art.6006) Пр-во: Китай | 15*20 | | | 320 ₸ |
| | 20*25 | | | 790 ₸ |
| Коллектор с расходомером(Art.5006) Пр-во: Китай 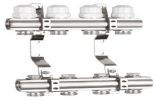 | Коллектор с расходомером-4 | | | 28 680 ₸ |
| | Коллектор с расходомером-6 | | | 41 590 ₸ |
| | Коллектор с расходомером-8 | | | 54 510 ₸ |
| Задвижка муфтовая латунь (4012) STA Пр-во: Китай | 25 | 0.43 | | 3 260 ₸ |
| | 32 | 0.624 | | 5 100 ₸ |
| | 40 | 0.753 | | 6 920 ₸ |
| | 50 | 1.305 | | 9 470 ₸ |
| Муфта диэлектрическая для газовой подводки М/П (Art.1122) Пр-во: Китай | 15 | | 580 | |
| | 20 | | 750 | |
| Редуктор давления с выходом под манометр М/М (Art.5068) Пр-во: Китай | 15 | | 3 820 | |
| | 20 | | 4 210 | |
| Редуктор давления с выходом под манометр (Art.5065) Пр-во: Китай | 15 | | 6 590 | |
| | 20 | | 7 100 | |
| | 25 | | 11 530 | |
| | 32 | | 22 200 | |
| | 50 | | 33 780 | |
| Пробка для радиатора глухая правая (Art.5091 A) | 20 | | 230 | |
| Набор для радиатора (3 в 1) Пр-во: Китай | 20 | | 550 | |
| | 25*20 - 2 | | | 14 960 |
| | 25*20 - 3 | | | 18 090 |
| | 25*20 - 4 | | | 21 970 |

| | | | | | | | |
|---|---|---|---|---|---|---|---|
| Коллектор с расходомером (Art.5242)<br>Пр-во: Китай | 25*20 - 5 | | 21 210 | Коллектор с расходомером и вантузом (Art.5245)<br>Пр-во: Китай | 25*20 - 5 | | 25 260 |
| | 25*20 - 6 | | 24 780 | | 25*20 - 6 | | 28 520 |
| | 25*20 - 7 | | 28 500 | | 25*20 - 7 | | 31 940 |
| | 25*20 - 8 | | 32 070 | | 25*20 - 8 | | 35 200 |
| | 25*20 - 9 | | 36 510 | | 25*20 - 9 | | 39 470 |
| | 25*20 - 10 | | 40 320 | | 25*20 - 10 | | 43 000 |
| | 25*20 - 11 | | 43 980 | | 25*20 - 11 | | 46 350 |
| | 25*20 - 12 | | 47 630 | | 25*20 - 12 | | 49 690 |
| Клапан предохранительный пружинный лат.угловой М/М (Art.5057)<br>Пр-во: Китай | 15*15 Ру 1.5 | | 1 380 | Клапан предохранительный пружинный лат.угловой П/М (Art.5058)<br>Пр-во: Китай | 15*15 Ру 1.5 | | 1 380 |
| | 15*20 Ру 1.6 | | 1 740 | | 15*20 Ру 1.5 | | 1 740 |
| | 15*15 Ру 3 | | 1 380 | | 15*15 Ру 3 | | 1 380 |
| | 15*20 Ру 3 | | 1 740 | | 15*20 Ру 3 | | 1 740 |
| | 15*15 Ру 6 | | 1 380 | | 15*15 Ру 6 | | 1 380 |
| | 15*20 Ру 6 | | 1 740 | | 15*20 Ру 6 | | 1 740 |
| | 15*15 Ру 8 | | 1 380 | | 15*15 Ру 8 | | 1 380 |
| | 15*20 Ру 8 | | 1 740 | | 15*20 Ру 8 | | 1 740 |
| Латунный газовый фильтр (Art.1119) М/П<br>Пр-во: Китай | 15 | 4 270 | | Латунный газовый фильтр (Art.1120) М/М Пр-во: Китай | 15 | 3 800 | |
| Статический балансировачный клапан ручной лат. муф. (Art.5212)<br>Пр-во: Китай | 15 | | 9 200 | Редуктор давления с выходом под манометр (Art.5065) Пр-во: Китай | 40 | 22 530 | |
| | 20 | | 10 420 | Клапан Термостатический смесительный (Art.5280) Пр-во: Китай | 15 | 14 120 | |
| | 25 | | 15 340 | | 20 | 14 120 | |
| | 32 | | 17 940 | | 25 | 19 420 | |
| | 40 | | 22 440 | Клапан радиатора (прямой клапан Н) (Art.5234) Пр-во: Китай | 15*20 | 4 010 | |
| | 50 | | 31 490 | Клапан радиатора (угловой клапан Н) (Art.5235) Пр-во: Китай | 15*20 | 3 480 | |
| Кран шаровой трехходовой лат. (Art.1150)<br>Пр-во: Китай | 15 | 2 040 | | Фильтр сет. Промывной с манометром лат. (Art.5071) Пр-во: Китай | 15 | 10 260 | |
| | 20 | 2 770 | | Фильтр сет.промывной пластиковая колба лат.( Art.5072 ) Ду 15 | 15 | 6 900 | |
| Регулятор перепада давления автоматический (Art.5292) Пр-во: Китай | 15 | 15 980 | | Фильтр сет.промывной колба лат.( Art.5073 ) Ду 15 | 15 | 9 400 | |
| | 20 | 17 250 | | Статический балансировочный клапан ручной лат. муф. (Art.5212-В) Пр-во: Китай | 15 | 8 950 | |
| | 25 | 21 730 | | | 20 | 10 130 | |
| | | | | | 25 | 14 920 | |
| Кран шаровой угловой стандартнопроходной муф.лат. Н.Р. (Art.1117 ) STA<br>Пр-во: Китай | 15 | 1 610 | | Кран шаровой прямой стандартнопроходной муф.лат. Н.Р. (Art.1118 ) STA<br>Пр-во: Китай | 15 | 1 530 | |

# БАЗ, РОССИЯ

| Наименование, тип, марка | Ду (мм) | Масса (кг) | Длина (мм) | Цена с НДС (тг) | Наименование, тип, марка | Ду (мм) | Масса (кг) | Длина (мм) | Цена с НДС (тг) |
|---|---|---|---|---|---|---|---|---|---|
| Кран шаровой 11Б27п А11/1 газ вр/ нр бабочка | 15 | | | 1 640 ₸ | Кран шаровой 11Б27П А 10 м/м (газ) ручка рычаг. Пр-во: Россия | 15 | 0.163 | | 1 430 ₸ |
| | 20 | | | 2 520 ₸ | | 20 | 0.237 | | 2 180 ₸ |
| | 25 | | | 4 430 ₸ | | 25 | 0.418 | | 4 090 ₸ |
| Кран шаровой 11Б27п А10/1 газ вр/вр бабочка | 15 | | | 1 420 ₸ | | 32 | 0.685 | | 6 790 ₸ |
| | 20 | | | 2 180 ₸ | | 40 | 1.163 | | 10 620 ₸ |
| | 25 | | | 4 290 ₸ | | 50 | 1.95 | | 16 020 ₸ |
| Кран шаровой 11Б27п1 А31/1 вр/нр бабочка | 15 | | | 1 390 ₸ | Кран шаровой 11Б27П А 11 м/п (газ) ручка рычаг. Пр-во: Россия | 15 | 0, 180 | | 1 680 ₸ |
| | 20 | | | 2 290 ₸ | | 20 | 0, 250 | | 2 500 ₸ |
| | 25 | | | 4 130 ₸ | | 25 | 0, 433 | | 4 430 ₸ |
| | | | | | | 32 | 0, 737 | | 7 490 ₸ |
| Кран шаровой 11Б27п1 А30/1 вр/вр бабочка | 15 | | | 1 250 ₸ | Вентиль(клапан)15Б3р Пр-во: Россия | 15 | 0.209 | | 1 910 ₸ |
| | 20 | | | 1 920 ₸ | | 20 | 0, 260 | | 2 620 ₸ |
| | 25 | | | 4 000 ₸ | | 25 | 0, 480 | | 4 190 ₸ |
| Кран шаровой А31/1 "американка" Пр-во: Россия | 15 | 0, 230 | | 1 970 ₸ | | 32 | 0, 67 | | 5 670 ₸ |
| | 20 | 0, 354 | | 3 000 ₸ | | 40 | 1.316 | | 12 060 ₸ |
| | 25 | 0, 571 | | 5 690 ₸ | | 50 | 1.691 | | 14 420 ₸ |
| Кран шаровой А31 "американка" Пр-во: Россия | 25 | | | 5 690 ₸ | | | | | |
| | 32 | | | 9 100 ₸ | | | | | |
| Кран шаровой д/термодатчика 11Б27п1 А30 вр/вр рычаг PN40 | 15 | | | 1 620 ₸ | Кран шаровой д/термодатчика 11Б27п1 А30/1 вр/вр бабочка PN40 | 15 | | | 1 620 ₸ |
| Кран шаровой 11Б27П1 м/м ручка рычаг. Пр-во: Россия | 15 | 0.163 | | 1 270 ₸ | Вентиль(клапан)15Б1П Пр-во: Россия | 15 | 0.209 | | 1 890 ₸ |
| | 20 | 0.237 | | 2 010 ₸ | | 20 | 0, 260 | | 2 630 ₸ |
| | 25 | 0.418 | | 4 000 ₸ | | 25 | 0, 480 | | 4 280 ₸ |
| | 32 | 0.685 | | 6 240 ₸ | | 32 | 0, 67 | | 5 210 ₸ |
| | 40 | 1.163 | | 10 460 ₸ | | 40 | 1.316 | | 11 250 ₸ |

| | | | | | | | | | |
|---|---|---|---|---|---|---|---|---|---|
| | 50 | 1.95 | | 16 090 ₸ | | 50 | 1.691 | | 14 680 ₸ |
| Кран шаровой 11Б27П1 м/п ручка рычаг. Пр-во: Россия | 15 | 0, 180 | | 1 440 ₸ | Кран шар.лат. с дренажем и воздухоотв. трехход. Ру 40 бабочка | 15 | 0.211 | | 2 110 ₸ |
| | 20 | 0, 250 | | 2 290 ₸ | | | | | |
| | 25 | 0, 433 | | 4 200 ₸ | | | | | |
| | 32 | 0.737 | | 7 140 ₸ | | | | | |
| | 40 | | | 10 800 ₸ | | | | | |

# ТУКАЙ

| Наименование, тип, марка | Ду (мм) | Код | Длина (мм) | Цена с НДС (тг) | Наименование, тип, марка | Ду (мм) | Код | Длина | Цена с НДС (тг) |
|---|---|---|---|---|---|---|---|---|---|
| TAQ АНТИВИБРАЦИОННЫЙ для насоса НАР-ВНУТР-1 | 25 | 8221 | 600 | 10 240 ₸ | TAQ-SUPER DN13 шланг стальная оплетка ВНУТР-ВНУТР | 15 | 5704 | 300 | 2 240 ₸ |
| | | 1162 | 800 | 12 710 ₸ | | | 1432 | 500 | 2 895 ₸ |
| | | 6619 | 1000 | 13 580 ₸ | | 20 | 7125 | 400 | 2 910 ₸ |
| TAQ АНТИКОРРОЗИЙНЫЙ шланг (ПОЛИМЕР) ВНУТР-ВНУТР-1212 | 15 | 202999 | 200 | 1 060 ₸ | | | 1439 | 500 | 3 415 ₸ |
| | | 203001 | 300 | 1 295 ₸ | TAQ-SUPER DN13 шланг стальная оплетка НАР-ВНУТР-1212-300-F | 15 | 1852 | 300 | 2 240 ₸ |
| | | 203003 | 400 | 1 435 ₸ | | 20 | 7126 | 400 | 2 910 ₸ |
| | | 203004 | 500 | 1 535 ₸ | 2xTAQ-GRIF-АНТИКОРРОЗИЙНЫЙ шланг (ПОЛИМЕР)H1/2-M10x1-L17/37 ПАРА ДЛЯ СМЕСИТЕЛЯ | 15 | 206218 | 300 | 2 935 ₸ |
| | | 203005 | 600 | 1 635 ₸ | | | 206219 | 400 | 3 075 ₸ |
| | | 203006 | 800 | 1 855 ₸ | | | 20620 | 500 | 3 225 ₸ |
| | | 203007 | 1000 | 2 015 ₸ | | | 206221 | 600 | 3 375 ₸ |
| | | 203490 | 1200 | 2 240 ₸ | | | 206222 | 800 | 3 690 ₸ |
| | | 203491 | 1500 | 2 520 ₸ | | | 206223 | 1000 | 4 005 ₸ |
| TAQ-SUPER-АНТИКОРРОЗИЙНЫЙ шланг (ПОЛИМЕР) ВНУТР-ВНУТР-1212 | 15 | 201051 | 300 | 2 395 ₸ | 2xTAQ-GRIF СТАЛЬНОЙ шланг H1/2-M10x1(L17/37)-400 ПАРА ДЛЯ СМЕСИТЕЛЯ | 15 | 211171 | 400 | 2 720 ₸ |
| | | 201054 | 400 | 2 645 ₸ | | | 211172 | 500 | 2 885 ₸ |
| | | 201053 | 500 | 3 090 ₸ | | | 211173 | 600 | 3 050 ₸ |
| | | 201802 | 600 | 3 400 ₸ | | | 211174 | 800 | 3 390 ₸ |
| | | 205454 | 800 | 3 955 ₸ | | | 211175 | 1000 | 3 715 ₸ |
| TAQ шланг стальная оплетка ВНУТР-ВНУТР-1212 | 15 | 3948 | 200 | 1 045 ₸ | TAQ-GRIF H1/2-M10x1-HEX-L37 СТАЛЬНОЙ | 15 | 4875 | 300 | 1 095 ₸ |
| | | 3618 | 300 | 1 210 ₸ | | | 9263 | 400 | 1 250 ₸ |
| | | 6339 | 400 | 1 360 ₸ | | | 4323 | 500 | 1 310 ₸ |
| | | 3623 | 500 | 1 425 ₸ | | | 4637 | 600 | 1 410 ₸ |
| | | 3953 | 600 | 1 540 ₸ | | | 4639 | 800 | 1 565 ₸ |
| | | 3954 | 800 | 1 725 ₸ | | | 5308 | 1000 | 1 735 ₸ |
| | | 3955 | 1000 | 1 890 ₸ | | | 6101 | 1200 | 1 930 ₸ |
| | | 3511 | 1200 | 2 095 ₸ | TAQ-GRIF H1/2-M10x1-HEX-L17 СТАЛЬНОЙ | 15 | 3964 | 300 | 1 095 ₸ |
| | | 8390 | 1500 | 2 370 ₸ | | | 4267 | 400 | 1 250 ₸ |
| TAQ АНТИКОРРОЗИЙНЫЙ шланг (ПОЛИМЕР)НАР-ВНУТР-1212 | 15 | 203013 | 300 | 1 295 ₸ | | | 4268 | 500 | 1 310 ₸ |
| | | 203014 | 400 | 1 435 ₸ | | | 4269 | 600 | 1 410 ₸ |
| | | 203015 | 500 | 1 535 ₸ | | | 4644 | 800 | 1 565 ₸ |
| | | 203237 | 600 | 1 635 ₸ | | | 5535 | 1000 | 1 735 ₸ |
| | | 203493 | 800 | 1 855 ₸ | | | 6101 | 1200 | 1 930 ₸ |
| | | 203494 | 1000 | 2 015 ₸ | | | 9255 | 1500 | 2 245 ₸ |
| TAQ шланг стальная оплетка НАР-ВНУТР-1212 | 15 | 3905 | 200 | 1 045 ₸ | 2xTAQ-GRIF АНТИКОРРОЗИЙНЫЙ шланг (ПОЛИМЕР)H3/8-M10x1-L17/37 | 10 | 207414 | 500 | 3 225 ₸ |
| | | 1863 | 300 | 1 210 ₸ | | | 207415 | 600 | 3 375 ₸ |
| | | 1864 | 400 | 1 360 ₸ | | | 207416 | 800 | 3 690 ₸ |
| | | 1865 | 500 | 1 425 ₸ | TAQ-LAV-22C H3/4-B ЗАЛИВ ДЛЯ СТИРАЛКИ шланг | 20 | 205479 | 1500 | 1 375 ₸ |
| | | 1866 | 600 | 1 540 ₸ | | | 205481 | 2000 | 1 640 ₸ |
| | | 1499 | 800 | 1 725 ₸ | | | 206523 | 4000 | 2 770 ₸ |
| | | 1547 | 1000 | 1 890 ₸ | | | 206380 | 3000 | 2 220 ₸ |
| | | 2668 | 1200 | 2 095 ₸ | DESCARGA-EXT-Ø19/21-B СЛИВ ДЛЯ СТИРАЛКИ РАСТЯЖНОЙ | | 205487 | 700/2000 | 1 900 ₸ |
| | | 8389 | 1500 | 2 370 ₸ | | | 208883 | 1200/4000 | 1 915 ₸ |
| TAQ шланг стальная оплетка ВНУТР-ВНУТР-3812 | | 5808 | 300 | 1 275 ₸ | SHOWER HOSE PLATINUM F1/2- ШЛАНГ ПВХ ДЛЯ ДУША | | 201962 | 1750 | 6 865 ₸ |
| | | 6800 | 400 | 1 395 ₸ | FLEXO INOX EXTENSIBLE CON-ШЛАНГ ДЛЯ ДУША СТАЛЬ растяжной | | 2830 | 1750/2250 | 3 350 ₸ |
| | | 3810 | 500 | 1 425 ₸ | TAQ шланг стальная оплетка НАР-ВНУТР-3812 | | 726 | 200 | 1 045 ₸ |
| | | 5807 | 600 | 1 540 ₸ | | | 2202 | 300 | 1 275 ₸ |
| | | 6655 | 800 | 1 725 ₸ | | | 730 | 400 | 1 395 ₸ |
| | | 3956 | 1000 | 1 890 ₸ | | | 5943 | 500 | 1 425 ₸ |

# ФЛАНЦЫ ГОСТ 12820-80 и ГОСТ 33259-2015

| Наименование, тип, марка | Ду (мм) | Масса (кг) | Длина (мм) | Цена с НДС (тг) | Наименование, тип, марка | Ду (мм) | Масса (кг) | Длина (мм) | Цена с НДС (тг) |
|---|---|---|---|---|---|---|---|---|---|
| Фланцы ответные приварные стальные ГОСТ 33259-2015 01 (Ру-6) | 50 | | | 1 470 ₸ | Фланцы ответные приварные стальные ГОСТ 33259-2015 01 (Ру-10) | 50 | 1.8 | | 1 600 ₸ |
| | 65 | | | 1 730 ₸ | | 65 | 2.4 | | 2 300 ₸ |
| | 80 | | | 2 560 ₸ | | 80 | 2.7 | | 2 600 ₸ |
| | 100 | | | 2 860 ₸ | | 100 | 3.3 | | 3 370 ₸ |
| | 125 | | | 3 630 ₸ | | 125 | | | 4 800 ₸ |
| | 150 | | | 3 890 ₸ | | 150 | 5.4 | | 5 800 ₸ |
| | 200 | | | 5 640 ₸ | | 200 | 8.3 | | 7 580 ₸ |
| | 250 | | | 8 160 ₸ | | 250 | 10.2 | | 10 810 ₸ |
| | 300 | | | 11 110 ₸ | | 300 | 13.5 | | 13 210 ₸ |

| | | | | |
|---|---|---|---|---|
| | 350 | | | 13 520 ₸ |
| | 400 | | | 17 620 ₸ |
| | 450 | | | 19 530 ₸ |
| | 500 | | | 22 210 ₸ |
| **Фланцы ответные приварные стальные ГОСТ 12820-80 (Ру-6)** | 50 | 1.24 | | 1 540 ₸ |
| | 65 | | | 1 820 ₸ |
| | 80 | 2.2 | | 2 690 ₸ |
| | 100 | 2.86 | | 3 000 ₸ |
| | 125 | | | 3 820 ₸ |
| | 150 | 3.9 | | 4 090 ₸ |
| | 200 | | | 5 920 ₸ |
| | 250 | | | 8 600 ₸ |
| | 300 | | | 11 710 ₸ |
| | 350 | | | 14 250 ₸ |
| | 400 | | | 18 570 ₸ |
| | 450 | | | 20 590 ₸ |
| | 500 | | | 23 410 ₸ |
| **Фланцы ответные приварные стальные (Ру-10) (С)** | 15 | 0.35 | | 710 ₸ |
| | 20 | 0.657 | | 760 ₸ |
| | 25 | 0.648 | | 800 ₸ |
| | 32 | 0.998 | | 1 080 ₸ |
| | 40 | 1 | | 1 180 ₸ |
| | 50 | 1.435 | | 1 390 ₸ |
| | 65 | 1.85 | | 1 700 ₸ |
| | 80 | 2.133 | | 1 820 ₸ |
| | 100 | 2.375 | | 2 080 ₸ |
| | 125 | 3.13 | | 2 870 ₸ |
| | 150 | 4.23 | | 3 500 ₸ |
| | 200 | 4.78 | | 4 440 ₸ |
| **Фланцы ГОСТ 33259-2015 03 для полиэтиленовых труб (Ру - 10)** | 40/50 | 1.1 | 17 | 1 220 ₸ |
| | 50/63 | 1.3 | 17 | 1 420 ₸ |
| | 65/75 | 2 | 19 | 1 910 ₸ |
| | 80/90 | 2.1 | 19 | 2 270 ₸ |
| | 100/110 | 2.7 | 21 | 2 790 ₸ |
| | 100/125 | 2.4 | 21 | 2 700 ₸ |
| | 125/140 | 3.6 | 23 | 3 660 ₸ |
| | 150/160 | 4.9 | 23 | 4 450 ₸ |
| | 150/180 | 4.1 | 23 | 4 370 ₸ |
| | 200/200 | 6.8 | 23 | 5 750 ₸ |
| | 200/225 | 5.7 | 23 | 5 410 ₸ |
| | 250/250 | 9.4 | 25 | 8 950 ₸ |
| | 250/280 | 7.5 | 25 | 7 630 ₸ |
| | 300/315 | 10.4 | 27 | 10 170 ₸ |
| | 350/355 | 14.1 | 27 | 14 350 ₸ |
| | 400/400 | 20.2 | 29 | 19 450 ₸ |
| | 450/450 | 20 | | 23 370 ₸ |
| | 500/500 | 23.4 | | 25 990 ₸ |
| | 560/600 | | | 41 700 ₸ |
| | 600/630 | | | 46 950 ₸ |
| **Фланцы ответные приварные воротниковые ГОСТ 12821-80 (Ру-40)** | 40 | 1.97 | | 3 000 ₸ |
| | 50 | 2.5 | | 3 540 ₸ |
| | 65 | 3.34 | | 4 790 ₸ |
| | 80 | 4.8 | | 5 980 ₸ |
| | 100 | 7.3 | | 9 150 ₸ |
| | 125 | 9 | | 12 520 ₸ |
| | 150 | 13.1 | | 16 760 ₸ |
| | 200 | 22 | | 31 300 ₸ |
| | 250 | 37.5 | | 51 170 ₸ |
| | 300 | 51.39 | | 78 140 ₸ |
| | 350 | 63.31 | | 97 620 ₸ |
| | 400 | 96.08 | | 147 620 ₸ |
| | 500 | 119.1 | | 188 950 ₸ |
| **Фланцы ответные приварные воротниковые стальные ГОСТ 12821-80 (Ру - 63)** | 25 | 2.3 | | 4 020 ₸ |
| | 32 | 2.79 | | 4 330 ₸ |
| | 40 | 3.7 | | 5 530 ₸ |
| | 50 | 4.3 | | 6 690 ₸ |
| | 65 | 5.66 | | 8 560 ₸ |
| | 80 | 7.1 | | 9 760 ₸ |
| | 100 | 10.1 | | 13 810 ₸ |
| | 125 | 15.42 | | 21 720 ₸ |
| | 150 | 24.1 | | 31 670 ₸ |
| | 200 | 35.5 | | 46 590 ₸ |
| | 250 | 45.8 | | 69 680 ₸ |
| | 300 | 61.34 | | 93 490 ₸ |
| | 350 | - | | 137 190 ₸ |
| **Фланцы ответные приварные воротниковые ГОСТ 12821-80 (Ру-160)** | 50 | 6.11 | | 11 950 ₸ |
| | 65 | 8.44 | | 15 740 ₸ |
| | 80 | 10.5 | | 17 450 ₸ |
| | 100 | 15.4 | | 25 840 ₸ |
| | 125 | 22.38 | | 41 740 ₸ |
| | 150 | 34.3 | | 58 810 ₸ |
| | 200 | 57.1 | | 100 860 ₸ |
| | 250 | 84.96 | | 158 430 ₸ |

| | | | | |
|---|---|---|---|---|
| | 350 | 16.1 | | 16 080 ₸ |
| | 400 | 21.1 | | 22 440 ₸ |
| | 450 | 22.9 | | 24 310 ₸ |
| | 500 | 24 | | 30 530 ₸ |
| | 600 | 37.1 | | 42 900 ₸ |
| | 700 | 56.49 | | 61 830 ₸ |
| | 800 | 75.2 | | 80 100 ₸ |
| | 900 | 89.42 | | 98 940 ₸ |
| | 1000 | 112.51 | | 126 760 ₸ |
| | 1200 | 187.57 | | 263 500 ₸ |
| **Ру 16, ответные фланцы расточены под PN10- по 8 отверстий (SLG11)** | 200 | | | 6 100 ₸ |
| **Фланцы ответные приварные стальные ГОСТ 33259-2015 01 (Ру-16)** | 15 | 0.9 | | 790 ₸ |
| | 20 | 0.7 | | 840 ₸ |
| | 25 | 0.8 | | 960 ₸ |
| | 32 | 1.3 | | 1 400 ₸ |
| | 40 | 1.6 | | 1 570 ₸ |
| | 50 | 1.8 | | 1 910 ₸ |
| | 65 | 2.6 | | 2 440 ₸ |
| | 80 | 2.6 | | 2 970 ₸ |
| | 100 | 3.5 | | 3 840 ₸ |
| | 125 | 5.1 | | 5 320 ₸ |
| | 150 | 6.7 | | 6 280 ₸ |
| | 200 | 9.9 | | 9 530 ₸ |
| | 250 | 14 | | 14 580 ₸ |
| | 300 | 17.6 | | 17 850 ₸ |
| | 350 | 22.8 | | 23 570 ₸ |
| | 400 | 31.3 | | 31 410 ₸ |
| | 450 | 37.8 | | 40 400 ₸ |
| | 500 | 55 | | 58 750 ₸ |
| | 600 | 75 | | 85 030 ₸ |
| | 700 | 80 | | 89 270 ₸ |
| | 800 | 99.19 | | 113 040 ₸ |
| | 900 | 121.17 | | 140 100 ₸ |
| | 1 000 | 170.4 | | 206 760 ₸ |
| | 1 200 | 282.89 | | |
| **Фланцы ответные приварные стальные ГОСТ 33259-2015 01 (Ру-25)** | 32 | | | 1 620 ₸ |
| | 40 | | | 2 170 ₸ |
| | 50 | | | 2 540 ₸ |
| | 65 | | | 3 070 ₸ |
| | 80 | | | 4 520 ₸ |
| | 100 | | | 5 790 ₸ |
| | 125 | | | 8 310 ₸ |
| | 150 | | | 9 760 ₸ |
| | 200 | | | 13 010 ₸ |
| | 250 | | | 18 890 ₸ |
| | 300 | | | 24 680 ₸ |
| | 350 | | | 35 530 ₸ |
| | 400 | | | 44 510 ₸ |
| | 450 | | | 56 100 ₸ |
| | 500 | | | 72 260 ₸ |
| | 600 | | | 93 140 ₸ |
| | 700 | | | 138 160 ₸ |
| | 800 | | | 198 060 ₸ |
| | 900 | | | 241 540 ₸ |
| | 1000 | | | 318 830 ₸ |
| **Фланцы ответные приварные стальные ГОСТ 12820-80 (Ру - 25)** | 32 | | | 1 710 ₸ |
| | 40 | | | 2 280 ₸ |
| | 50 | | | 2 660 ₸ |
| | 65 | | | 3 230 ₸ |
| | 80 | | | 4 750 ₸ |
| | 100 | | | 6 090 ₸ |
| | 125 | | | 8 750 ₸ |
| | 150 | | | 10 270 ₸ |
| | 200 | | | 13 690 ₸ |
| | 250 | | | 19 890 ₸ |
| | 300 | | | 25 990 ₸ |
| | 350 | | | 37 420 ₸ |
| | 400 | | | 46 860 ₸ |
| | 450 | | | 59 080 ₸ |
| | 500 | | | 76 190 ₸ |
| | 600 | | | 98 180 ₸ |
| | 700 | | | 145 650 ₸ |
| | 800 | | | 208 790 ₸ |
| | 900 | | | 254 630 ₸ |
| | 1000 | | | 336 110 ₸ |
| | 1 200 | | | 1086 400 ₸ |
| **Фланцы ответные приварные стальные воротниковые ГОСТ 33259-2015 11 (Ру-16)** | 15 | 0.61 | | 1 400 ₸ |
| | 20 | 0.78 | | 1 440 ₸ |
| | 25 | 0.95 | | 1 600 ₸ |
| | 32 | 1.39 | | 2 110 ₸ |
| | 40 | 1.67 | | 2 550 ₸ |
| | 50 | 2.05 | | 2 730 ₸ |
| | 65 | 2.87 | | 3 410 ₸ |
| | 80 | 3.79 | | 4 600 ₸ |
| | 100 | 4.41 | | 5 440 ₸ |
| | 125 | 6.08 | | 8 120 ₸ |
| | 150 | 7.47 | | 10 030 ₸ |
| | 200 | 10.61 | | 14 270 ₸ |
| | 250 | 15.62 | | 22 600 ₸ |
| | 300 | 20.48 | | 29 470 ₸ |
| | 350 | 28.84 | | 42 990 ₸ |
| | 400 | 38.7 | | 57 070 ₸ |

| | | | | |
|---|---|---|---|---|
| | 250 | 84.96 | | 138 450 ₸ |
| | 300 | 126.9 | | 236 640 ₸ |
| **Фланцы для "Бабочек" (Ру - 16)** | 200 | 8.1 | 21 | 9 060 ₸ |
| | 250 | 10.6 | 24 | 12 030 ₸ |
| | 300 | 13.2 | 26 | 15 120 ₸ |
| | 350 | 16.9 | 26 | 19 260 ₸ |
| | 400 | 23 | 28 | 25 540 ₸ |
| | 500 | 30.3 | 30 | 39 020 ₸ |
| **Фланцы стальные ГОСТ 12836-67 (заглушки) (Ру-10/16)** | 50/16 | 1.5 | 12 | 2 250 ₸ |
| | 65/16 | 1.799 | 12 | 2 760 ₸ |
| | 80/16 | 2.2 | - | 3 280 ₸ |
| | 100/16 | 3.1 | 13 | 4 330 ₸ |
| | 125/16 | 4.8 | 15 | 5 540 ₸ |
| | 150/16 | 6.9 | 15 | 7 780 ₸ |
| | 200/10 | 8.9 | | 10 030 ₸ |
| | 200/16 | 11 | 14 | 12 630 ₸ |
| | 250/10 | 14.2 | | 15 220 ₸ |
| | 250/16 | 20.3 | 17 | 20 600 ₸ |
| | 300/10 | 18.5 | | 24 180 ₸ |
| | 300/16 | 32.2 | 17 | 31 350 ₸ |

| | | | | |
|---|---|---|---|---|
| | 450 | | | 71 720 ₸ |
| | 500 | 63.87 | | 94 320 ₸ |
| | 600 | 89.37 | | 138 050 ₸ |
| | 700 | 95.31 | | 149 160 ₸ |
| | 800 | 117.51 | | 185 300 ₸ |
| | 900 | 142.05 | | 234 410 ₸ |
| | 1000 | 183.05 | | 302 030 ₸ |
| **Фланцы ответные приварные воротниковые стальные ГОСТ 12821-80 (Ру-25)** | 50 | 2.6 | | 3 420 ₸ |
| | 65 | 3.34 | | 4 440 ₸ |
| | 80 | 4 | | 5 600 ₸ |
| | 100 | 6.7 | | 8 350 ₸ |
| | 125 | 8.47 | | 11 640 ₸ |
| | 150 | 12.6 | | 15 650 ₸ |
| | 200 | 17.9 | | 22 570 ₸ |
| | 250 | 22.9 | | 32 390 ₸ |
| | 300 | 33.9 | | 44 000 ₸ |
| | 350 | 41.91 | | 62 470 ₸ |
| | 400 | 61.75 | | 86 860 ₸ |
| | 450 | 61.57 | | 96 580 ₸ |
| | 500 | 84.46 | | 119 050 ₸ |
| | 600 | 111.33 | | 169 520 ₸ |

# ФИТИНГИ стальные

| Наименование, тип, марка | Ду (мм) | Масса (кг) | Длина (мм) | Цена с НДС (тг) |
|---|---|---|---|---|
| **Сгон** | 15 | 0.094 | | 135 ₸ |
| | 20 | 0.134 | | 155 ₸ |
| | 25 | 0.243 | | 270 ₸ |
| | 32 | 0.336 | | 460 ₸ |
| | 40 | 0.463 | | 610 ₸ |
| | 50 | 0.608 | | 710 ₸ |
| | 65 | 0.98 | | 1 680 ₸ |
| **Сгон оцинкованный** | 15 | 0.094 | | 170 ₸ |
| | 20 | 0.134 | | 210 ₸ |
| | 25 | 0.243 | | 330 ₸ |
| | 32 | 0.336 | | 530 ₸ |
| | 40 | 0.463 | | 610 ₸ |
| | 50 | 0.608 | | 760 ₸ |
| **Резьба длинная** | 15 | 0.058 | 48 | 100 ₸ |
| | 20 | 0.075 | 49 | 110 ₸ |
| | 25 | 0.106 | 49 | 135 ₸ |
| | 32 | 0.164 | 60 | 260 ₸ |
| | 40 | 0.2 | 59 | 265 ₸ |
| | 50 | 0.295 | 67 | 360 ₸ |
| | 65 | 0.49 | | 1 020 ₸ |
| **Резьба короткая** | 15 | 0.023 | 25 | 70 ₸ |
| | 20 | 0.031 | 25 | 80 ₸ |
| | 25 | 0.062 | 32 | 100 ₸ |
| | 32 | 0.085 | 32 | 130 ₸ |
| | 40 | 0.148 | 34 | 175 ₸ |
| | 50 | 0.195 | 41 | 230 ₸ |
| | 65 | 0.31 | | 710 ₸ |
| **Резьба длинная оцинкованная** | 15 | 0.058 | 48 | 85 ₸ |
| | 20 | 0.075 | 49 | 95 ₸ |
| | 25 | 0.106 | 48 | 125 ₸ |
| | 32 | 0.164 | 60 | 85 ₸ |
| | 40 | 0.2 | 59 | 240 ₸ |
| | 50 | 0.295 | 67 | 340 ₸ |
| **Резьба короткая оцинкованная** | 15 | 0.023 | 25 | 65 ₸ |
| | 20 | 0.031 | 25 | 75 ₸ |
| | 25 | 0.062 | 32 | 105 ₸ |
| | 32 | 0.085 | 32 | 170 ₸ |
| | 40 | 0.148 | 34 | 200 ₸ |
| | 50 | 0.195 | 41 | 300 ₸ |
| **Контрагайка** | 15 | 0.029 | | 90 ₸ |
| | 20 | 0.039 | | 120 ₸ |
| | 25 | 0.068 | | 195 ₸ |
| | 32 | 0.084 | | 280 ₸ |
| | 40 | 0.092 | | 310 ₸ |
| | 50 | 0.143 | | 530 ₸ |
| | 65 | 0.315 | | 950 ₸ |
| **Контрагайка стальная** | 15 | | | 160 ₸ |
| | 20 | | | 190 ₸ |
| | 25 | | | 310 ₸ |
| | 32 | | | 410 ₸ |
| | 40 | | | 490 ₸ |
| | 50 | | | 940 ₸ |
| | 65 | | | 1 780 ₸ |
| **Бочата** | 15 | 0.056 | | 100 ₸ |
| | 20 | 0.066 | | 110 ₸ |
| | 25 | 0.117 | | 155 ₸ |
| | 32 | 0.162 | | 245 ₸ |
| | 40 | 0.207 | | 310 ₸ |
| | 50 | 0.397 | | 470 ₸ |
| | 65 | 0.63 | | 1 100 ₸ |
| **Бочата оцинкованные** | 15 | 0.052 | | 95 ₸ |
| | 20 | 0.075 | | 115 ₸ |
| | 25 | 0.107 | | 180 ₸ |
| | 32 | 0.156 | | 260 ₸ |
| | 40 | 0.213 | | 330 ₸ |
| | 50 | 0.335 | | 520 ₸ |
| **Муфта** | 15 | 0.058 | | 125 ₸ |
| | 20 | 0.075 | | 155 ₸ |
| | 25 | 0.135 | | 260 ₸ |
| | 32 | 0.19 | | 380 ₸ |
| | 40 | 0.21 | | 450 ₸ |

| Наименование, тип, марка | Ду (мм) | Масса (кг) | Толщина стенки (мм) | Цена с НДС (тг) |
|---|---|---|---|---|
| **Отводы стальные бесшовные 90° ст20 гост 17375-2001** | 15x2,5 | 0.05 | 2.5 | 135 ₸ |
| | 20x3 | 0.05 | 3 | 220 ₸ |
| | 25x3 | 0.08 | 3 | 240 ₸ |
| | 32x3 | 0.13 | 3 | 330 ₸ |
| | 32x5 | 0.30 | 5 | 490 ₸ |
| | 32x6 | 0.4 | 6 | 620 ₸ |
| | 40x3 | 0.20 | 3 | 420 ₸ |
| | 40x5 | 0.45 | 5 | 670 ₸ |
| | 40x6 | 0.55 | 6 | 770 ₸ |
| | 57x3,5 | 0.46 | 3.5 | 590 ₸ |
| | 57x5 | 0.70 | 5 | 900 ₸ |
| | 57x6 | 0.85 | 6 | 1 070 ₸ |
| | 57x8 | 1.05 | 8 | 1 520 ₸ |
| | 76x4 | 0.9 | 4 | 1 060 ₸ |
| | 76x6 | 1.35 | 6 | 1 560 ₸ |
| | 76x8 | 1.9 | 8 | 2 440 ₸ |
| | 76x10 | 2.40 | 10 | 3 150 ₸ |
| | 89x4 | 1.35 | 4 | 1 430 ₸ |
| | 89x6 | 2.00 | 6 | 2 060 ₸ |
| | 89x8 | 2.6 | 8 | 3 320 ₸ |
| | 89x10 | 3.60 | 10 | 4 200 ₸ |
| | 108x5 | 2.45 | 5 | 2 520 ₸ |
| | 108x6 | 3.10 | 6 | 3 220 ₸ |
| | 108x8 | 4.25 | 8 | 5 010 ₸ |
| | 108x10 | 5.35 | 10 | 6 240 ₸ |
| | 108x12 | 6 | 12 | 7 710 ₸ |
| | 114x5 | 2.65 | 5 | 2 820 ₸ |
| | 114x6 | 3.4 | 6 | 3 430 ₸ |
| | 114x8 | 4.50 | 8 | 5 080 ₸ |
| | 114x10 | 6 | 10 | 6 930 ₸ |
| | 114x12 | 6.50 | 12 | 8 590 ₸ |
| | 133x5 | 4 | 5 | 4 000 ₸ |
| | 133x6 | 5.00 | 6 | 4 830 ₸ |
| | 133x8 | 6.8 | 8 | 7 560 ₸ |
| | 133x10 | 8.25 | 10 | 9 400 ₸ |
| | 133x12 | 11.5 | 12 | 11 210 ₸ |
| | 159x5 | 5.60 | 5 | 5 650 ₸ |
| | 159x6 | 6.9 | 6 | 6 930 ₸ |
| | 159x8 | 9.30 | 8 | 10 980 ₸ |
| | 159x10 | 12 | 10 | 13 430 ₸ |
| | 159x12 | 14.55 | 12 | 16 680 ₸ |
| | 219x7 | 14.65 | 7 | 15 220 ₸ |
| | 219x8 | | | 18 270 ₸ |
| | 219x10 | 20.85 | 10 | 22 290 ₸ |
| | 219x12 | 27.9 | 12 | 31 820 ₸ |
| | 273x8 | 27.45 | 8 | 27 770 ₸ |
| | 273x10 | 33.65 | 10 | 35 750 ₸ |
| | 273x12 | 42.00 | 12 | 48 700 ₸ |
| | 325x8 | 38.9 | 8 | 40 290 ₸ |
| | 325x10 | 40.50 | 10 | 52 750 ₸ |
| | 325x12 | 65 | 12 | 62 410 ₸ |
| | 377x8 | 57.00 | 8 | 61 450 ₸ |
| | 377x10 | 68 | 10 | 80 950 ₸ |
| | 377x12 | 87.00 | 12 | 96 120 ₸ |
| | 426x10 | 85.6 | 10 | 96 120 ₸ |
| | 426x12 | 117.00 | 12 | 127 180 ₸ |
| | 530x10 | 130.7 | 10 | 154 910 ₸ |
| | 530x12 | 180.00 | 12 | 193 910 ₸ |
| | 630x10 | 184 | 10 | 238 100 ₸ |
| | 630x12 | 260.00 | 12 | 292 480 ₸ |
| | 720x10 | 240 | 10 | 314 140 ₸ |
| | 720x12 | 317.00 | 12 | 385 640 ₸ |
| | 820x10 | 360 | 10 | 454 760 ₸ |
| | 820x12 | 437.00 | 12 | |
| | 920x10 | 450 | 10 | |
| | 1020x12 | 720.00 | 12 | |
| | 1220x12 | 980 | 12 | |
| **Отводы стальные бесшовные 45° ст20** | 57 | 0.215 | | 590 ₸ |
| | 76 | 0.496 | | 760 ₸ |
| | 89 | 0.643 | | 880 ₸ |
| | 108 | 1.259 | | 1 530 ₸ |

| | | | | |
|---|---|---|---|---|
| | 50 | 0.315 | | 590 ₸ |
| | 65 | 0.58 | | 1 150 ₸ |
| **Муфта оцинкованная** | 15 | 0.058 | | 115 ₸ |
| | 20 | 0.075 | | 145 ₸ |
| | 25 | 0.135 | | 230 ₸ |
| | 32 | 0.19 | | 320 ₸ |
| | 40 | 0.21 | | 390 ₸ |
| | 50 | 0.315 | | 560 ₸ |
| **Заглушки сферические приварные** | 32 | 0.065 | | 135 ₸ |
| | 40 | 0.101 | | 160 ₸ |
| | 57 | 0.11 | | 220 ₸ |
| | 76 | 0.32 | | 320 ₸ |
| | 89 | 0.35 | | 490 ₸ |
| | 108 | 0.4 | | 870 ₸ |
| | 114 | | | 910 ₸ |
| | 133 | 1.881 | | 1 110 ₸ |
| | 159 | 1.99 | | 1 650 ₸ |
| | 219 | 3.74 | | 3 960 ₸ |
| | 273 | 6.7 | | 6 730 ₸ |
| | 325 | 7.25 | | 9 180 ₸ |
| | 377 | 8.35 | | 12 930 ₸ |
| | 426 | 16 | | 21 270 ₸ |
| | 530 | 21 | | 30 720 ₸ |
| | 630 | 44 | | 42 320 ₸ |
| | 720 | | | 54 910 ₸ |
| **Переходы приварные концентрические стальные ст20** | 20x15 | 0.036 | | 225 ₸ |
| | 25x15 | 0.052 | | 280 ₸ |
| | 25x20 | 0.056 | | 270 ₸ |
| | 32x15 | 0.087 | | 380 ₸ |
| | 32x20 | 0.105 | | 310 ₸ |
| | 32x25 | 0.139 | | 270 ₸ |
| | 40x20 | 0.228 | | 430 ₸ |
| | 40x25 | 0.237 | | 340 ₸ |
| | 40x32 | 0.119 | | 310 ₸ |
| | 57x25 | 0.186 | | 600 ₸ |
| | 57x32 | 0.207 | | 500 ₸ |
| | 57x40 | 0.229 | | 450 ₸ |
| | 76x32 | 0.378 | | 1 130 ₸ |
| | 76x40 | 0.403 | | 920 ₸ |
| | 76x57 | 0.418 | | 820 ₸ |
| | 89x40 | 0.572 | | 1 230 ₸ |
| | 89x57 | 0.57 | | 1 020 ₸ |
| | 89x76 | 0.548 | | 920 ₸ |
| | 108x57 | 0.892 | | 1 870 ₸ |
| | 108x76 | 0.922 | | 1 640 ₸ |
| | 108x89 | 0.893 | | 1 490 ₸ |
| | 133x76 | 1.533 | | 2 630 ₸ |
| | 133x89 | 1.537 | | 2 400 ₸ |
| | 133x108 | 1.402 | | 2 240 ₸ |
| | 159x76 | 2.097 | | 4 320 ₸ |
| | 159x89 | 2.453 | | 4 090 ₸ |
| | 159x108 | 2.56 | | 3 870 ₸ |
| | 159x133 | 2.444 | | 3 660 ₸ |
| | 219x76 | 4 | | 7 480 ₸ |
| | 219x89 | 4.947 | | 6 610 ₸ |
| | 219x108 | 5.435 | | 6 000 ₸ |
| | 219x133 | 4.551 | | 5 610 ₸ |
| | 219x159 | 4.7 | | 5 420 ₸ |
| | 273x108 | 10.5 | | 14 310 ₸ |
| | 273x133 | | | 13 720 ₸ |
| | 273x159 | 10 | | 12 950 ₸ |
| | 273x219 | 9.9 | | 12 580 ₸ |
| | 325x108 | 12.2 | | 16 820 ₸ |
| | 325x159 | 11.6 | | 16 630 ₸ |
| | 325x219 | 11.1 | | 14 710 ₸ |
| | 325x273 | 11.6 | | 14 500 ₸ |
| | 377x159 | | | 27 080 ₸ |
| | 377x219 | - | | 25 140 ₸ |
| | 377x273 | | | 24 170 ₸ |
| | 377x325 | - | | 22 820 ₸ |
| | 426x219 | 20.6 | | 35 330 ₸ |
| | 426x273 | 23.2 | | 33 340 ₸ |
| | 426x325 | 22.4 | | 31 730 ₸ |
| | 426x377 | | | 31 550 ₸ |
| | 530x159 | - | | 78 850 ₸ |
| | 530x219 | 43.1 | | 65 580 ₸ |
| | 530x273 | 36.4 | | 63 670 ₸ |
| | 530x325 | 38.9 | | 59 680 ₸ |
| | 530x377 | 36.4 | | 57 680 ₸ |
| | 530x426 | 40.3 | | 54 900 ₸ |
| | 630x159 | | | 120 050 ₸ |
| | 630x219 | | | 107 630 ₸ |
| | 630x273 | | | 100 380 ₸ |
| | 630x325 | | | 131 430 ₸ |

| | | | | |
|---|---|---|---|---|
| | 133 | 1.808 | | 2 270 ₸ |
| | 159 | 2.9 | | 3 510 ₸ |
| | 219 | 7.5 | | 8 240 ₸ |
| | 273 | 13.3 | | 14 720 ₸ |
| | 325 | 18.1 | | 21 790 ₸ |
| | 426 | 46.6 | | 49 430 ₸ |
| **Отвод ст. шовный 90°** | 32*3,2 | 0.200 | | 270 ₸ |
| | 40*3,2 | 0.250 | | 340 ₸ |
| | | | | |
| | 57*4 | 0.450 | | 470 ₸ |
| | 76*4 | 0.900 | | 950 ₸ |
| | 89*4 | 1.200 | | 1 420 ₸ |
| | 108*4 | 1.900 | | 2 490 ₸ |
| | 159*5 | 5.100 | | 5 630 ₸ |
| | 219*6 | | | 17 770 ₸ |
| **Отвод гнутый с длинной и с короткой резьбой** | 15 | 0.176 | | 320 ₸ |
| | 20 | 0.346 | | 480 ₸ |
| | 25 | 0.617 | | 970 ₸ |
| | 32 | 0.987 | | 1 620 ₸ |
| **Тройники приварные стальные ст20** | 20x20 | 0.1 | | 370 ₸ |
| | 25x15 | 0.16 | | 560 ₸ |
| | 25x20 | 0.196 | | 560 ₸ |
| | 25x25 | 0.252 | | 560 ₸ |
| | 32x20 | | | 870 ₸ |
| | 32x25 | 0.3 | | 870 ₸ |
| | 32x32 | 0.3 | | 870 ₸ |
| | 40x25 | 0.35 | | 930 ₸ |
| | 40x32 | 0.35 | | 930 ₸ |
| | 40x40 | 0.35 | | 930 ₸ |
| | 57x25 | | | 1 110 ₸ |
| | 57x32 | 0.4 | | 1 110 ₸ |
| | 57x40 | 0.4 | | 1 110 ₸ |
| | 57x57 | 0.4 | | 1 110 ₸ |
| | 76x32 | | | 1 860 ₸ |
| | 76x40 | 0.8 | | 1 860 ₸ |
| | 76x57 | 0.8 | | 1 860 ₸ |
| | 76x76 | 0.8 | | 1 860 ₸ |
| | 89x40 | 1.5 | | 2 450 ₸ |
| | 89x57 | 1.5 | | 2 450 ₸ |
| | 89x76 | 1.5 | | 2 450 ₸ |
| | 89x89 | 1.5 | | 2 450 ₸ |
| | 108x57 | 2.2 | | 4 220 ₸ |
| | 108x76 | 2.2 | | 4 220 ₸ |
| | 108x89 | 2.2 | | 4 220 ₸ |
| | 108x108 | 2.2 | | 4 220 ₸ |
| | 133x89 | | | 6 160 ₸ |
| | 133x108 | 2.5 | | 6 160 ₸ |
| | 133x133 | 2.5 | | 6 160 ₸ |
| | 159x89 | 4.8 | | 7 900 ₸ |
| | 159x108 | 4.8 | | 7 900 ₸ |
| | 159x133 | | | 7 900 ₸ |
| | 159x159 | 4.8 | | 7 900 ₸ |
| | 219x108 | 9 | | 18 740 ₸ |
| | 219x133 | | | 18 740 ₸ |
| | 219x159 | 9 | | 18 740 ₸ |
| | 219x219 | 9 | | 18 740 ₸ |
| | 273x159 | 16.5 | | 31 890 ₸ |
| | 273x219 | 16.5 | | 31 890 ₸ |
| | 273x273 | 16.5 | | 31 890 ₸ |
| | 325x159 | 25 | | 41 540 ₸ |
| | 325x219 | 25 | | 41 540 ₸ |
| | 325x273 | 25 | | 41 540 ₸ |
| | 325x325 | 25 | | 41 540 ₸ |
| | 377x377 | 41.4 | | 59 710 ₸ |
| | 426x426 | 56 | | 84 050 ₸ |
| | 530x530 | 126 | | 152 270 ₸ |
| | 630x630 | | | 239 830 ₸ |
| **Тройники оцинкованные** | 20*20 | | | 540 ₸ |
| | 25*15 | | | 700 ₸ |
| | 25*20 | | | 700 ₸ |
| | 25*25 | | | 700 ₸ |
| | 32*20 | | | 990 ₸ |
| | 32*32 | | | 990 ₸ |
| | | | | |
| | 40*25 | | | 1 240 ₸ |
| | 40*32 | | | 1 240 ₸ |
| | 40*40 | | | 1 240 ₸ |
| | 57*32 | | | 1 220 ₸ |
| | 57*40 | | | 1 220 ₸ |
| | 57*57 | | | 1 360 ₸ |
| | 76*76 | | | 2 390 ₸ |
| | 89*89 | | | 3 000 ₸ |
| | 108*108 | | | 4 800 ₸ |
| | 159*159 | | | 9 430 ₸ |

| | | | | |
|---|---|---|---|---|
| | 630*10x325*10 | | | 126 430 ₸ |
| | 630*10x426*10 | | | 129 410 ₸ |
| | 630*10x530*10 | | | 134 980 ₸ |
| | 720*10x530*10 | | | 144 930 ₸ |
| | 720*10x630*10 | | | 144 930 ₸ |
| | 820*10x630*10 | | | 158 720 ₸ |
| | 820*10x720*10 | | | 158 720 ₸ |
| **Переходы оцинкованные** | 20*15 | 0.047 | | 250 ₸ |
| | 25*15 | 0.055 | | 310 ₸ |
| | 25*20 | 0.049 | | 310 ₸ |
| | 32*15 | 0.106 | | 570 ₸ |
| | 32*20 | 0.79 | | 390 ₸ |
| | 32*25 | | | 350 ₸ |
| | 40*20 | 0.139 | | 630 ₸ |
| | 40*25 | 0.101 | | 430 ₸ |
| | 40*32 | 0.131 | | 410 ₸ |
| | 57*25 | 0.192 | | 630 ₸ |
| | 57*32 | | | 490 ₸ |
| | 57*40 | | | 510 ₸ |
| | 76*32 | 0.382 | | 1 070 ₸ |
| | 76*40 | 0.437 | | 910 ₸ |
| | 76*57 | 0.422 | | 830 ₸ |
| | 89*40 | 0.622 | | 1 320 ₸ |
| | 89*57 | 0.631 | | 1 050 ₸ |
| | 89*76 | 0.608 | | 950 ₸ |
| | 108*57 | | | 1 720 ₸ |
| | 108*76 | | | 1 520 ₸ |
| | 108*89 | | | 1 420 ₸ |
| | 133*76 | | | 4 030 ₸ |
| | 133*89 | | | 3 660 ₸ |
| | 133*108 | | | 3 610 ₸ |
| | 159*89 | | | 6 240 ₸ |
| | 159*108 | | | 5 910 ₸ |
| | 159*133 | | | 5 550 ₸ |
| | | | | |
| | 219*108 | | | 10 240 ₸ |
| | 219*159 | | | 9 220 ₸ |

| | | | | |
|---|---|---|---|---|
| **Отводы оцинкованные бесшовные 90°** | 15x2,5 | 0.1 | | 215 ₸ |
| | 20x3 | 0.1 | | 280 ₸ |
| | 25x3 | 0.15 | | 300 ₸ |
| | 32x3 | 0.23 | | 410 ₸ |
| | 40x3 | 0.3 | | 510 ₸ |
| | 57x3,5 | 0.54 | | 850 ₸ |
| | 76x4 | 0.97 | | 1 420 ₸ |
| | 89x4 | 1.4 | | 1 750 ₸ |
| | 108x5 | 2.8 | | 3 620 ₸ |
| | 159*5 | | | 7 790 ₸ |
| **Отводы ст.без обработки** | 20x2,5 | | | 145 ₸ |
| | 25x2,5 | | | 200 ₸ |
| | 32x2,5 | | | 310 ₸ |
| | 40x2,5 | | | 390 ₸ |
| | 57x3 | | | 520 ₸ |
| | 76x3,5 | | | 820 ₸ |
| | 89x3,5 | | | 1 160 ₸ |
| | 108x4 | | | 2 240 ₸ |
| | 133x4 | | | 3 490 ₸ |
| | 159x4,5 | | | 5 060 ₸ |
| | 219x6 | | | 12 350 ₸ |

# ФИТИНГИ полиэтилен

| Наименование, тип, марка | Ду (мм) | Масса (кг) | Длина (мм) | Цена с НДС (тг) |
|---|---|---|---|---|
| **Адапторы ПЭ SDR 11** | 50 | 0.16 | | 320 ₸ |
| | 63 | 0.16 | | 400 ₸ |
| | 75 | 0.24 | | 620 ₸ |
| | 90 | 0.34 | | 840 ₸ |
| | 110 | 0.46 | | 1 280 ₸ |
| | 125 | 0.56 | | 1 850 ₸ |
| | 140 | | | 2 210 ₸ |
| | 160 | 1.12 | | 2 820 ₸ |
| | 180 | | | 3 030 ₸ |
| | 200 | 1.98 | | 4 430 ₸ |
| | 225 | 2.48 | | 6 230 ₸ |
| | 250 | 2.88 | SDR 11 | 9 710 ₸ |
| | 250 | 2.86 | SDR 13,6 | 9 030 ₸ |
| | 280 | | | 12 610 ₸ |
| | 315 | 4.6 | | 15 030 ₸ |
| | 315 | 4.54 | SDR17 | 12 980 ₸ |
| | 315 | SDR13,6 | | 10 450 ₸ |
| | 355 | 4.6 | | 27 880 ₸ |
| | 355 | SDR13,6 | | 16 560 ₸ |
| | 355 | SDR17 | | 14 810 ₸ |
| | 400 | | | 34 510 ₸ |
| | 400 | SDR13,6 | | 26 770 ₸ |
| | 400 | SDR17 | | 20 650 ₸ |
| | 450 | | | 55 590 ₸ |
| | 450 | SDR13,6 | | 25 060 ₸ |
| | 450 | SDR17 | | 26 280 ₸ |
| | 500 | | | 67 090 ₸ |
| | 500 | SDR11 | | 63 360 ₸ |
| | 500 | SDR13,6 | | 38 350 ₸ |
| | 500 | SDR17 | | 32 690 ₸ |
| | 560 | | | 121 990 ₸ |
| | 560 | SDR13,6 | | 45 310 ₸ |
| | 560 | SDR17 | | 48 200 ₸ |
| | 630 | | | 125 470 ₸ |
| | 630 | SDR13,6 | | 50 170 ₸ |
| | 630 | 23.4 | SDR17 | 57 710 ₸ |
| **Отводы 90° ПЭ SDR 11** | 50 | 0.25 | | 330 ₸ |
| | 63 | 0.3 | | 570 ₸ |
| | 75 | 0.36 | | 850 ₸ |
| | 90 | 0.53 | | 1 280 ₸ |
| | 110 | 0.79 | | 2 010 ₸ |
| | 125 | 1.12 | | 2 860 ₸ |
| | 140 | | | 5 360 ₸ |
| | 160 | 2.05 | | 5 180 ₸ |

| Наименование, тип, марка | Ду (мм) | Масса (кг) | Длина (мм) | Цена с НДС (тг) |
|---|---|---|---|---|
| **Тройники переходные ПЭ SDR 11** | 50*50 | 0.18 | | 510 ₸ |
| | 63*63 | 0.295 | | 810 ₸ |
| | 75*50 | 0.434 | | 830 ₸ |
| | 75*63 | 0.46 | | 960 ₸ |
| | 75*75 | 0.49 | | 1 120 ₸ |
| | 90*50 | 0.524 | | 1 220 ₸ |
| | 90*63 | 0.536 | | 1 580 ₸ |
| | 90*75 | 0.605 | | 1 750 ₸ |
| | 90*90 | 0.76 | | 1 790 ₸ |
| | 110*50 | 0.75 | | 2 070 ₸ |
| | 110*63 | 0.98 | | 2 130 ₸ |
| | 110*75 | 1 | | 2 270 ₸ |
| | 110*90 | 0.995 | | 2 560 ₸ |
| | 110*110 | 1.1 | | 2 770 ₸ |
| | 125*63 | 1.11 | | 2 590 ₸ |
| | 125*75 | 1.3 | | 3 090 ₸ |
| | 125*90 | 1.1 | | 3 980 ₸ |
| | 125*110 | 1.402 | | 3 490 ₸ |
| | 125*125 | 1.272 | | 4 260 ₸ |
| | 160*63 | 1.88 | | 4 660 ₸ |
| | 160*75 | 2.1 | | 4 310 ₸ |
| | 160*90 | 1.922 | | 5 280 ₸ |
| | 160*110 | 2.28 | | 4 680 ₸ |
| | 160*125 | 2.66 | | 6 400 ₸ |
| | 160*160 | 2.76 | | 6 730 ₸ |
| | 200*90 | | | 11 270 ₸ |
| | 200*110 | SDR13,6 | | 7 780 ₸ |
| | 200*110 | 3.14 | | 11 530 ₸ |
| | 200*125 | | | 14 140 ₸ |
| | 200*125 | SDR13,6 | | 7 130 ₸ |
| | 200*160 | 4.18 | | 14 470 ₸ |
| | 200*160 | SDR13,6 | | 7 990 ₸ |
| | 200*200 | 4.63 | | 11 540 ₸ |
| | 200*200 | SDR13,6 | | 9 640 ₸ |
| | 225*110 | | | 12 550 ₸ |
| | 225*110 | SDR13,6 | | 11 690 ₸ |
| | 225*160 | SDR11 | | 13 900 ₸ |
| | 225*160 | SDR13,6 | | 13 250 ₸ |
| | 225*200 | 6.6 | | 15 950 ₸ |
| | 225*225 | 6.35 | | 17 830 ₸ |
| | 225*225 | SDR13,6 | | 18 010 ₸ |
| | 250*110 | | | 20 130 ₸ |
| | 250*110 | SDR13,6 | | 17 430 ₸ |
| | 250*160 | | | 22 630 ₸ |

| | | | | |
|---|---|---|---|---|
| | 180 | | | 8 070 ₸ |
| | 200 | 3.46 | | 8 860 ₸ |
| | 200 | SDR13,6 | | 7 370 ₸ |
| | 225 | 4.46 | | 14 620 ₸ |
| | 225 | SDR13,6 | | 9 900 ₸ |
| | 250 | 5.77 | | 23 880 ₸ |
| | 250 | SDR13,6 | | 20 700 ₸ |
| | 280 | SDR13,6 | | 25 260 ₸ |
| | 315 | 8.316 | | 35 450 ₸ |
| | 315 | SDR13,6 | | 27 140 ₸ |
| | 315 | SDR17 | | 27 030 ₸ |
| | 355 | SDR17 | | 40 950 ₸ |
| | 400 | SDR17 | | 49 670 ₸ |
| | 450 | SDR17 | | 95 850 ₸ |
| | 500 | SDR 17 | | 109 790 ₸ |
| | 630 | SDR 17 | | 219 580 ₸ |
| **Переходы пластик-металл** | 63x57 | 2.2 | | 11 320 ₸ |
| | 75x76 | 3.7 | | 22 300 ₸ |
| | 90x89 | 5.4 | | 23 530 ₸ |
| | 110x108 | 7.5 | | 39 730 ₸ |
| | 125*133 | | | |
| | 160x159 | 16.1 | | 89 740 ₸ |
| | 200x219 | 26.4 | | 124 600 ₸ |
| | 250*273 | 38.4 | | 156 840 ₸ |
| **Заглушки ПЭ SDR 11** | 50 | 0.1 | | 210 ₸ |
| | 63 | 0.1 | | 240 ₸ |
| | 75 | 0.12 | | 460 ₸ |
| | 90 | 0.18 | | 600 ₸ |
| | 110 | 0.3 | | 880 ₸ |
| | 125 | 0.42 | | 1 290 ₸ |
| | 160 | 0.76 | | 2 090 ₸ |
| | 180 | | | 3 800 ₸ |
| | 200 | 1.24 | | 4 070 ₸ |
| | 200 | SDR13,6 | | 3 310 ₸ |
| | 225 | SDR13,6 | | 5 460 ₸ |
| | 225 | SDR11 | | 6 890 ₸ |
| | 250 | 1.98 | | 13 680 ₸ |
| | 250 | SDR13,6 | | 6 390 ₸ |
| | 315 | SDR13,6 | | 13 360 ₸ |
| | 630 | | | 104 570 ₸ |
| | 800 | | | 232 270 ₸ |
| **Муфты ПЭ (электрофузионные )** | 50 | 0.305 | | 2 100 ₸ |
| | 63 | 0.55 | | 2 950 ₸ |
| | 75 | 0.635 | | 4 610 ₸ |
| | 90 | 0.64 | | 5 010 ₸ |
| | 110 | 0.726 | | 7 190 ₸ |
| | 125 | | | 9 740 ₸ |
| | 160 | 0.86 | | 13 500 ₸ |
| | 200 | | | 21 870 ₸ |
| | 225 | | | 50 480 ₸ |
| **Хомут для ПЭ труб** | 90 | | | 4 690 ₸ |
| | 110 | 1.92 | | 5 100 ₸ |
| | 125 | 2.54 | | 8 360 ₸ |
| | 160 | 3.38 | | 8 850 ₸ |
| | 180 | | | 27 880 ₸ |
| | 200 | 5.68 | | 12 760 ₸ |
| | 225 | 6.26 | | 17 430 ₸ |
| | 250 | 7.3 | | 25 370 ₸ |
| | 280 | | | 60 990 ₸ |
| | 315 | 10.32 | | 28 750 ₸ |
| **Полуотводы 45° ПЭ SDR 11** | 50 | 0.23 | | 310 ₸ |
| | 63 | 0.25 | | 480 ₸ |
| 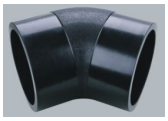 | 75 | 0.29 | | 760 ₸ |
| | 90 | 0.42 | | 980 ₸ |
| | 110 | 0.66 | | 1 490 ₸ |
| | 125 | | | 2 280 ₸ |
| | 160 | 1.59 | | 3 710 ₸ |
| | 200 | 2.54 | | 7 130 ₸ |
| | 200 | SDR13,6 | | 5 980 ₸ |
| | 225 | | | 10 600 ₸ |
| | 225 | SDR13,6 | | 9 820 ₸ |
| | 250 | 4.21 | | 14 990 ₸ |
| | 250 | SDR13,6 | | 12 700 ₸ |
| | 280 | SDR13,6 | | 16 670 ₸ |
| | 315 | 6.25 | | 28 840 ₸ |
| | 315 | SDR13,6 | | 19 860 ₸ |
| | 355 | SDR17 | | 34 860 ₸ |
| | 400 | SDR 17 | | 39 210 ₸ |
| | 450 | SDR17 | | 64 130 ₸ |
| | 500 | SDR 17 | | 80 160 ₸ |
| | 630 | SDR17 | | 162 070 ₸ |
| **Муфты ПЭ (электрофузионные), PE100+ sdr 17** | 110 | SDR 17 | | 3 600 ₸ |

| | | | | |
|---|---|---|---|---|
| | 250*160 | SDR13,6 | | 18 820 ₸ |
| | 250*200 | 7.28 | | 25 310 ₸ |
| | 250*200 | SDR13,6 | | 21 680 ₸ |
| | 250*200 | SDR 17 | | 17 190 ₸ |
| | 250*250 | SDR 17 | | 22 680 ₸ |
| | 250*250 | SDR13,6 | | 23 200 ₸ |
| | 315*110 | | | 41 870 ₸ |
| | 315*160 | | | 38 580 ₸ |
| | 315*160 | SDR13,6 | | 19 850 ₸ |
| | 315*200 | | | 42 350 ₸ |
| | 315*200 | SDR13,6 | | 32 660 ₸ |
| | 315*250 | SDR13,6 | | 37 730 ₸ |
| | 315*315 | SDR 17 | | 32 720 ₸ |
| | 315*315 | SDR13,6 | | 41 410 ₸ |
| | 355*355 | SDR 17 | | 46 850 ₸ |
| | 400*400 | SDR 17 | | 55 770 ₸ |
| | 400*400 | SDR11 | | 148 480 ₸ |
| | 500*500 | SDR 17 | | 149 530 ₸ |
| **Переходы ПЭ SDR 11** | 63*50 | | | 275 ₸ |
| | 75*50 | 0.14 | | 430 ₸ |
| | 75*63 | | | 650 ₸ |
| | 90*50 | 0.207 | | 660 ₸ |
| | 90*63 | 0.24 | | 750 ₸ |
| | 90*75 | 0.244 | | 850 ₸ |
| | 110*50 | 0.348 | | 940 ₸ |
| | 110*63 | 0.35 | | 1 110 ₸ |
| | 110*75 | 0.34 | | 1 060 ₸ |
| | 110*90 | 0.41 | | 1 210 ₸ |
| | 125*63 | 0.461 | | 1 290 ₸ |
| | 125*75 | 0.5 | | 1 390 ₸ |
| | 125*90 | 0.77 | | 1 430 ₸ |
| | 125*110 | | | 1 460 ₸ |
| | 163*63 | | | 2 050 ₸ |
| | 160*75 | 0.77 | | 2 200 ₸ |
| | 160*90 | 0.89 | | 2 360 ₸ |
| | 160*110 | 0.896 | | 2 550 ₸ |
| | 160*125 | 0.9 | | |
| | 180*110 | 1.243 | | |
| | 180*160 | 1.243 | | 6 400 ₸ |
| | 200*90 | 1.275 | | 5 050 ₸ |
| | 200*110 | 1.34 | | 4 330 ₸ |
| | 200*110 | SDR13,6 | | 3 130 ₸ |
| | 200*125 | SDR13,6 | | 4 380 ₸ |
| | 200*160 | 1.34 | | 4 670 ₸ |
| | 225*110 | 2.27 | | 8 270 ₸ |
| | 225*110 | SDR13,6 | | 7 200 ₸ |
| | 225*160 | 2.27 | | 7 680 ₸ |
| | 225*200 | - | | 8 410 ₸ |
| | 250*110 | 3.721 | | 10 180 ₸ |
| | 250*110 | SDR13,6 | | 7 880 ₸ |
| | 250*160 | 2.45 | | 10 010 ₸ |
| | 250*160 | SDR13,6 | | 10 010 ₸ |
| | 250*200 | 3.97 | | 10 130 ₸ |
| | 250*200 | SDR13,6 | | 10 030 ₸ |
| | 315*110 | - | | |
| | 315*160 | SDR13,6 | | 12 440 ₸ |
| | 315*160 | SDR11 | | 15 070 ₸ |
| | 315*200 | 4.45 | | 13 930 ₸ |
| | 315*200 | SDR13,6 | | 12 440 ₸ |
| | 315*225 | SDR13,6 | | 12 790 ₸ |
| | 315*250 | 5.7 | | 14 270 ₸ |
| | 315*250 | SDR13,6 | | 15 050 ₸ |
| | 400*250 | 6.24 | | |
| | 400*315 | - | | |
| **Адапторы длинные** | 50 | | | 410 ₸ |
| | 63 | | | 460 ₸ |
| | 75 | | | 780 ₸ |
| | 90 | | | 1 190 ₸ |
| | 110 | | | 1 820 ₸ |
| | 125 | | | 2 290 ₸ |
| | 140 | | | 3 420 ₸ |
| | 160 | | | 4 160 ₸ |
| | 180 | | | 4 900 ₸ |
| | 200 | | | 7 790 ₸ |
| | 200 | SDR17 | | 6 010 ₸ |
| | 225 | | | 8 860 ₸ |
| | 225 | SDR17 | | 6 460 ₸ |
| | 250 | | | 13 890 ₸ |
| | 250 | SDR17 | | 10 570 ₸ |
| | 280 | | | 15 480 ₸ |
| | 280 | SDR17 | | 11 070 ₸ |
| | 315 | | | 22 160 ₸ |

| | | | | |
|---|---|---|---|---|
| ЭКО вода Россия | 160 | SDR 17 | | 7 210 ₸ |
| | 225 | SDR 17 | | 17 120 ₸ |
| | 280 | SDR 17 | | 37 110 ₸ |
| Муфты ПЭ (электрофузионные), PE100+ sdr 11 газ, вода Россия | 63 | SDR 11 | | 2 050 ₸ |
| | 75 | SDR 11 | | 3 400 ₸ |
| | 90 | SDR 11 | | 3 980 ₸ |
| | 110 | SDR 11 | | 4 580 ₸ |
| | 125 | SDR 11 | | 6 720 ₸ |
| | 160 | SDR 11 | | 9 320 ₸ |
| | 200 | SDR 11 | | 17 060 ₸ |
| | 225 | SDR 11 | | 19 070 ₸ |
| | 250 | SDR 11 | | 32 490 ₸ |

| | | | |
|---|---|---|---|
| 315 | | | 22 100 ₸ |
| 315 | SDR17 | | 16 290 ₸ |
| 355 | | | 31 280 ₸ |
| 355 | SDR17 | | 23 260 ₸ |
| 400 | SDR17 | | 32 590 ₸ |
| 450 | SDR17 | | 38 600 ₸ |
| 500 | SDR17 | | 53 720 ₸ |
| 560 | SDR17 | | 74 780 ₸ |
| 630 | SDR17 | | 72 030 ₸ |

# ИЗМЕРИТЕЛЬНЫЕ ПРИБОРЫ

| Наименование, тип, марка | Ду (мм) | | | Цена с НДС (тг) |
|---|---|---|---|---|
| Манометр Экомера МД02, МД93 | МД93-63/10 (гидрозаполненный) | | | 5 240 ₸ |
| | МД93-100/25 (гидрозаполненный) | | | 13 280 ₸ |
| | МД02-100/16 (эконом) | | | 3 430 ₸ |
| | МД02-100/1 (эконом) | | | 3 430 ₸ |
| | МД02-100/0,6 (эконом) | | | 3 430 ₸ |
| Счетчик воды ЭКОМЕРА- Холодный фланцевый | 50 | | | 87 860 ₸ |
| | 65 | | | 95 100 ₸ |
| | 80 | | | 111 500 ₸ |
| | 100 | | | 118 280 ₸ |
| | 150 | | | 182 530 ₸ |
| Счетчик воды ЭКОМЕРА - Универсальный фланцевый | 50 | | | 102 130 ₸ |
| | 65 | | | 110 810 ₸ |
| | 80 | | | 129 110 ₸ |
| | 100 | | | 134 080 ₸ |
| | 150 | | | 200 930 ₸ |
| Счетчик воды ЭКОМЕРА - Холодный Фланцевый Импульсный | 50 | | | 109 120 ₸ |
| | 65 | | | 116 360 ₸ |
| | 80 | | | 132 760 ₸ |
| | 100 | | | 136 000 ₸ |
| | 150 | | | 216 200 ₸ |
| Счетчик воды САПФИР - Холодный импульсный | 20 | | | 33 170 ₸ |
| | 25 | | | 60 460 ₸ |
| | 32 | | | 68 700 ₸ |
| | 40 | | | 96 180 ₸ |
| Счетчики воды универсальный Производство: Россия ООО "ТД Геррида Групп" | 15 | 0.374 | | 4 600 ₸ |
| | 20 | 0.571 | | 7 300 ₸ |
| | 25 | 2.481 | | 35 610 ₸ |
| | 32 | 5.107 | | 37 840 ₸ |
| | 40 | 5.774 | | 46 280 ₸ |
| | 50 | | | 69 170 ₸ |
| Счетчики воды импульсные универсальный Производство: Россия ООО "ТД Геррида Групп" | 15 | 0.413 | | 5 530 ₸ |
| | 20 | | | 8 140 ₸ |
| | 25 | 2.45 | | 37 640 ₸ |
| | 32 | 3.066 | | 41 400 ₸ |
| | 40 | 5.829 | | 51 370 ₸ |
| | 50 | 7.2 | | 78 840 ₸ |
| Термометр биметаллический МЦ-Багория ТБ-63, 100 | 63 | 120С | 50 | 2 390 ₸ |
| | 63 | 120С | 100 | 3 740 ₸ |
| | 100 | 120С | 50 | 3 280 ₸ |
| | 100 | 160С | 50 | 3 280 ₸ |
| | 100 | 160С | 100 | 3 950 ₸ |
| Счетчик газа СГК. Произ.: Россия, Бетар | СГК 1,6 н/г | | | 14 900 ₸ |
| | СГК 4,0 н/г | | | 18 660 ₸ |
| Счетчик газа Россия Элехант СГБ | СГБ-1,6 ГАЙКА | | | 12 030 ₸ |

| Наименование, тип, марка | Ду (мм) | | | Цена с НДС (тг) |
|---|---|---|---|---|
| Манометр Экомера МД02 | 160/1,6 | | | 7 460 ₸ |
| | 160/2,5 | | | 7 460 ₸ |
| | 100/1,0 (Электроконтактные) | | | 12 020 ₸ |
| | 100/1,6 (Электроконтактные) | | | 12 020 ₸ |
| | 100/25 бар (Электроконтактные) | | | 12 020 ₸ |
| Термометр биметаллический ЭКОМЕРА БТ-1-100,63 | 63 | 120С | L=40 | 2 840 ₸ |
| | 63 | 160С | L=100 | 3 480 ₸ |
| | 100 | 160С | L=60 | 4 170 ₸ |
| | 100 | 160С | L=100 | 4 680 ₸ |
| МАНОМЕТРЫ ЮМАС Производство: Россия | Мпа 1,0 | 0.25 | 12.5 | 4 290 ₸ |
| | Мпа 1,6 | 0.25 | 12.5 | 4 290 ₸ |
| | Мпа 2,5 | 0.25 | 12.5 | 4 290 ₸ |
| Манометры, пр-во: Беларусь | Мра 0,6 | 0.23 | 12.2 | 3 330 ₸ |
| | Мра 1,0 | 0.23 | 12.5 | 3 330 ₸ |
| | Мра 1,6 | 0.23 | 12.5 | 3 330 ₸ |
| | Мра 2,5 | 0.23 | 12.5 | 3 330 ₸ |
| Счетчик воды универсальный ЭКО НОМ Производство: Россия | 15 | | 110 | 5 020 ₸ |
| | 20 | | 130 | 9 140 ₸ |
| Счетчик воды универсальный ЭКО НОМ импульсные Производство: Россия | 15 | | 110 | 5 670 ₸ |
| | 20 | | 130 | 11 620 ₸ |
| Термометры Производство: Россия ООО "ЮМАС" | Термометр ТБП100/50/Т-(0-120)С-1,5 | | | 5 350 ₸ |
| | Термометр ТБП100/50/Т-(0-160)С-1,5 | | | 5 350 ₸ |
| | Термометр ТБП63/100/Т-(0-120)С | | | 4 140 ₸ |
| | Термометр ТБП63/50/Р-(0-120)С-2,5 | | | 6 470 ₸ |
| | Термометр ТБП63/50/Т-(0-120)С-ЗнЦ | | | 3 200 ₸ |
| | Термометр ТБП63/50/Т-(0-160)С | | | 3 200 ₸ |
| Регулятор давления чугунные фланцевые "после себя" 200Х-16 (Ру-16) Производство: Китай среда: холодная вода | 32 | | | 65 840 ₸ |
| | 40 | | | 67 300 ₸ |
| | 50 | 15 | 240 | 61 190 ₸ |
| | 65 | 17 | 240 | 69 370 ₸ |
| | 80 | 24 | 292 | 82 610 ₸ |
| | 100 | 34 | 325 | 104 620 ₸ |
| | 125 | 40 | 340 | 130 070 ₸ |
| | 150 | 55 | 403 | 162 680 ₸ |
| | 200 | 78 | 465 | 253 360 ₸ |
| | 250 | 117 | 550 | 451 590 ₸ |
| | 300 | | | 533 320 ₸ |
| | 400 | | | 877 320 ₸ |
| | 600 | | | 2091 490 ₸ |
| Кран пробк.трехход.G1/2F-M20*1,5F | M20*1,5F | | 4 330 | |
| Кран трехходовой 11б18бк | 15 | 0.15 | 0.52 | 2 290 ₸ |
| Кран трехход.G1/2F (Экомера) | G1/2M | | 15 | 4 330 ₸ |
| | G1,2F трубная резьба | | 15 | 4 330 ₸ |

| | | | |
|---|---|---|---|
| Счетчик газа СГБ-1,6 ТК | СГБ-1,6 ТК | | 13 240 ₸ |
| Счетчик газа СГБД-1,6 с выносным дисплеем | СГБД-1,6 | | 18 330 ₸ |
| Термоманометр Экомера МД04-80 мм G1/4 L=40 mm с переходником на G1/2 Осевой | 1,0 Мпа 120° С | 10170 | |
| Термоманометр Экомера МД04-80 мм G1/4 с переходником на G1/2 Осевой | 1,6 Мпа 120° С | 5210 | |
| Термоманометр Экомера МД04-63 мм G1/4 с переходником на G1/2 | 1,6 Мпа 160° С | 4690 | |
| Термоманометр Экомера МД04-63 мм G1/4 с переходником на G1/2 Осевой | 1,6 Мпа 120° С | 4690 | |
| Трубка для манометра прямая G1/2F - G1/2M | 5160 | | |

| | | | |
|---|---|---|---|
| Водосчетчик ЭКОМЕРА-15 У-(L-110) с КМЧ | 15 | 4880 | |
| Водосчетчик ЭКОМЕРА-15 И L-110) Универсальный импульсный | 15 | 6640 | |
| Счетчик воды САПФИР-15И Универсальный импульсный (L-110) | 15 | 11480 | |
| Термоманометр Экомера МД04-63 мм G1/4 с переходником на G1/2 | 1,0 Мпа 120°С | 4690 | |
| Термоманометр Экомера МД04-63 мм G1/4 с переходником на G1/2 Осевой | 1,0 Мпа 120°С | 4690 | |
| Термоманометр Экомера МД04-80 мм G1/4 с переходником на G1/2 | 1,6 Мпа 160°С | 5210 | |
| Трубка для манометра угловая G1/2F - G1/2M | 5160 | | |

# ГРЯЗЕВИКИ, ЭЛЕВАТОРЫ, ВСТАВКИ, ФИЛЬТРЫ

| Наименование, тип, марка | Ду (мм) | | | Цена с НДС (тг) |
|---|---|---|---|---|
| Элеваторы чугун (Ру-16) Производство: Казахстан | 1 2 | 12 | | 14 510 |
| | 3 | 20.7 | | 20 930 |
| Монтажная вставка ст.Ру10 Производство: Китай | 50 | 10.6 | | 22 470 ₸ |
| | 65 | 12.3 | | 27 390 ₸ |
| | 80 | 15.9 | | 39 330 ₸ |
| | 100 | 18.84 | | 43 690 ₸ |
| | 125 | 21.84 | | 54 780 ₸ |
| | 150 | 31.28 | | 74 450 ₸ |
| | 200 | 40.74 | | 95 520 ₸ |
| | 250 | 53.84 | | 154 520 ₸ |
| | 300 | 63.3 | | 189 630 ₸ |
| Гибкая вставка JGD41-16 (Ру-16) Производство: Китай | 32 | 2.8 | | 7 420 ₸ |
| | 40 | 3.4 | 94 | 7 710 ₸ |
| | 50 | 3.8 | 110 | 9 040 ₸ |
| | 65 | 4.5 | 115 | 12 150 ₸ |
| | 80 | 5.7 | 130 | 14 530 ₸ |
| | 100 | 7 | 140 | 18 090 ₸ |
| | 125 | 8.9 | 160 | 27 430 ₸ |
| | 150 | 11.9 | 175 | 31 880 ₸ |
| | 200 | 16.7 | 325 | 54 710 ₸ |
| | 250 | 24.6 | 325 | 75 160 ₸ |
| | 300 | 35.8 | - | 85 900 ₸ |
| | 350 | 39.6 | | 122 410 ₸ |
| | 400 | 65 | | 145 870 ₸ |
| | 450 | 70.2 | | 177 930 ₸ |
| | 500 | 80.7 | | 213 060 ₸ |
| | 600 | | | 324 870 ₸ |
| Демонтажные Вставки (Dismantling joint) | 50 | | | 24 520 ₸ |
| | 65 | | | 29 880 ₸ |
| | 80 | | | 42 910 ₸ |
| | 100 | | | 47 660 ₸ |
| | 125 | | | 59 760 ₸ |
| | 150 | | | 81 220 ₸ |
| | 200 | | | 104 200 ₸ |
| | 250 | | | 168 560 ₸ |
| | 300 | | | 206 870 ₸ |
| | 350 | | | 274 300 ₸ |
| | 400 | | | 315 660 ₸ |
| | 450 | | | 360 110 ₸ |
| | 500 | | | 427 530 ₸ |
| Фильтр сетчатый латунный ГАЛЛОП | 15 | | | 1 230 ₸ |

| | | | |
|---|---|---|---|
| Грязевики (Ру-16) приварной Производство: Казахстан | 50 | | 25 960 ₸ |
| | 65 | | 28 840 ₸ |
| | 80 | | 36 050 ₸ |
| | 100 | | 43 260 ₸ |
| Грязевики (Ру-16) фланцевый Производство: Казахстан | 50 | | 34 610 ₸ |
| | 65 | | 38 930 ₸ |
| | 80 | | 47 590 ₸ |
| | 100 | | 59 120 ₸ |
| Компенсаторы осевые фланцевые стальные (Ру-16) Производство: Китай | 40 | | 15 420 ₸ |
| | 50 | 3 | 160 15 600 ₸ |
| | 65 | 3.6 | 160 19 430 ₸ |
| | 80 | 4.3 | 185 21 780 ₸ |
| | 100 | 5.3 | 210 29 030 ₸ |
| | 125 | 13.8 | - 48 340 ₸ |
| | 150 | 9.8 | 260 49 310 ₸ |
| | 200 | 14 | 285 74 430 ₸ |
| | 250 | 36 | - 128 970 ₸ |
| | 300 | 44.5 | - 173 190 ₸ |
| | 350 | | 196 650 ₸ |
| | 400 | | 259 220 ₸ |
| | 450 | | - 311 380 ₸ |
| | 500 | | 429 490 ₸ |
| Компенсатор сильфонный осевой КСО- (защит. кожух; вн. экран;PN16) | 15 | | L-285mm 14 100 ₸ |
| | 20 | | L-285mm 14 640 ₸ |
| | 25 | | L-285mm 19 680 ₸ |
| | 32 | | L-285mm 25 440 ₸ |
| | 40 | | L-285mm 35 510 ₸ |
| | 50 | | L-285mm 38 970 ₸ |
| | 65 | | L-290mm 70 990 ₸ |
| | 80 | | L-290mm 84 290 ₸ |
| | 100 | | L-290mm 99 360 ₸ |
| | 125 | | L-290mm 112 750 ₸ |
| Компенсатор осевой ст. приварной PN16 | 50 | | 11 120 ₸ |
| | 65 | | 11 490 ₸ |
| | 80 | | 15 070 ₸ |
| | 100 | | 20 710 ₸ |
| | 125 | | 27 820 ₸ |
| | 150 | | 43 830 ₸ |
| | 200 | | 61 500 ₸ |
| | 250 | | 87 660 ₸ |
| | 300 | | 108 140 ₸ |
| | 350 | | 136 520 ₸ |

| | | | | |
|---|---|---|---|---|
| | 20 | | | 2 010 ₸ |
| | 15 | для газа | | 1 290 ₸ |
| **Фильтры сетчатые фланцевые чугунные GL41H-16 (Ру-16)**<br>**Производство: Китай**<br> | 25 | | | 7 270 ₸ |
| | 32 | 5.4 | 180 | 8 380 ₸ |
| | 40 | 6.7 | 220 | 11 410 ₸ |
| | 50 | 9.6 | 240 | 12 630 ₸ |
| | 65 | 12.9 | 280 | 16 860 ₸ |
| | 80 | 19.8 | 320 | 24 530 ₸ |
| | 100 | 28 | 380 | 35 250 ₸ |
| | 125 | 51 | 440 | 49 480 ₸ |
| | 150 | 58 | 480 | 72 500 ₸ |
| | 200 | 94 | 600 | 121 790 ₸ |
| | 250 | | | 236 290 ₸ |
| | 300 | 170 | 635 | 320 600 ₸ |
| | 350 | | | 404 790 ₸ |
| | 400 | | | 551 570 ₸ |
| | 450 | | | 735 200 ₸ |
| **Фильтр сетчатый магнитный (ФСМ) черный**<br>**Производитель: Россия ЛМЗ г.Семенов**<br> | 50 | | | 27 630 ₸ |
| | 65 | | | 31 700 ₸ |
| | 80 | | | 41 730 ₸ |
| | 100 | | | 58 350 ₸ |
| | 150 | | | 105 790 ₸ |

| | | | | |
|---|---|---|---|---|
| | 400 | | | 151 090 ₸ |
| **Фильтры сетчатые фланцевые чугунные GL41H-16 (Ру-16) лёгкие**<br>**Производство: Китай**<br> | 40 | 4.6 | | 7 940 ₸ |
| | 50 | 5.1 | | 8 120 ₸ |
| | 65 | | | 8 930 ₸ |
| | 80 | | | 12 470 ₸ |
| | 100 | | | 15 030 ₸ |
| | 125 | | | 23 960 ₸ |
| | 150 | 18.8 | | 24 800 ₸ |
| | 200 | | | 43 370 ₸ |
| | 250 | 18.8 | | 71 260 ₸ |
| | 300 | | | 104 100 ₸ |
| **Вантуз чугунный фланцевый (Ру-10/16)**<br>**Производство: Китай**<br> | 50 | 6.5 | 16.2 | 7 080 ₸ |
| | 65 | 8.65 | 17.5 | 8 950 ₸ |
| | 80 | 10.85 | 18 | 12 670 ₸ |
| | 100 | 16.1 | 24 | 14 540 ₸ |
| | 150 | 27.75 | 24.5 | 31 680 ₸ |
| | 200 | 50.9 | 36.5 | 48 460 ₸ |

# МЕТИЗЫ, ДИСКИ, ЭЛЕКТРОДЫ

| Наименование, тип, марка | Ду (мм) | Масса (кг) | Длина | Цена с НДС (тг) |
|---|---|---|---|---|
| **Шпильки (L=1 метр)**<br> | 10 | | 1м | 610 ₸ |
| | 12 | | 1м | 900 ₸ |
| | 14 | | 1м | 1 210 ₸ |
| | 16 | | 1м | 1 500 ₸ |
| | 18 | | 1м | 1 900 ₸ |
| | 20 | | 1м | 2 340 ₸ |
| | 22 | | 1м | 2 930 ₸ |
| | 24 | | 1м | 3 500 ₸ |
| | 27 | | 1м | 4 430 ₸ |
| | 30 | | 1м | 5 380 ₸ |
| **Шайбы граверные и плоские**<br> | M12 | | | 12\8 |
| | M14 | | | 13\10 |
| | M16 | | | 14\12 |
| | M18 | | | 20\14 |
| | M20 | | | 22\20 |
| | M22 | | | 24\24 |
| | M24 | | | 40\30 |
| | M27 | | | 50\-- |
| | M30 | | | 60\-- |
| **Прокладки резиновые**<br> | 15 | | | 45 ₸ |
| | 20 | | | 50 ₸ |
| | 25 | - | 3 | 60 ₸ |
| | 32 | - | 3 | 65 ₸ |
| | 40 | - | 4 | 85 ₸ |
| | 50 | - | 4 | 120 ₸ |
| | 65 | - | 4 | 155 ₸ |
| | 80 | - | 4 | 170 ₸ |
| | 100 | - | 4 | 205 ₸ |
| | 125 | - | 4 | 265 ₸ |
| | 150 | - | 4 | 300 ₸ |
| | 200 | - | 4 | 400 ₸ |
| | 250 | | | 690 ₸ |
| | 300 | | | 730 ₸ |
| **Прокладки паронитовые**<br> | 15 | | | 50 ₸ |
| | 20 | | | 55 ₸ |
| | 25 | - | 3 | 60 ₸ |
| | 32 | - | 3 | 90 ₸ |

| Наименование, тип, марка | Ду (мм) | Масса (кг) | Длина (мм) | Цена с НДС (тг) |
|---|---|---|---|---|
| **Болты Х**<br> | M10 | | 50 | 45 ₸ |
| | M12 | | 50 | 60 ₸ |
| | M14 | | 60 | 95 ₸ |
| | M16 | | 70 | 140 ₸ |
| | M16 | | 120 | 220 ₸ |
| | M18 | | 80 | 200 ₸ |
| | M18 | | 120 | 280 ₸ |
| | M20 | | 80 | 250 ₸ |
| | M20 | | 100 | 290 ₸ |
| | M20 | | 120 | 350 ₸ |
| | M20 | | 140 | 490 ₸ |
| | M22 | | 100 | 370 ₸ |
| | M24 | | 100 | 460 ₸ |
| | M27 | | 120 | 720 ₸ |
| | M30 | | 120 | 950 ₸ |
| | M36 | | 140 | 1 720 ₸ |
| **Гайки Х**<br> | 10 | | | 15 ₸ |
| | 12 | | | 20 ₸ |
| | 14 | | | 25 ₸ |
| | 16 | | | 35 ₸ |
| | 18 | | | 50 ₸ |
| | 20 | | | 70 ₸ |
| | 22 | | | 80 ₸ |
| | 24 | | | 125 ₸ |
| | 27 | | | 195 ₸ |
| | 30 | | | 260 ₸ |
| | 36 | | | 450 ₸ |
| **Паронит листовой 1м х 1,5м**<br> | 2 | 6.5 | | 6 770 ₸ |
| | 3 | 9.5 | | 10 740 ₸ |
| | 4 | 12.5 | | 13 970 ₸ |
| | 5 | 16.5 | | 17 190 ₸ |
| **Пластина резиновая техническая ТМКЩ-С**<br> 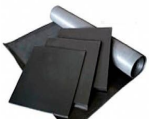 | 2мм | | 10м | 1 390 ₸ |
| | 3мм | | 10м | 1 390 ₸ |
| | 4мм | | 5м | 1 390 ₸ |
| | 5мм | | 5м | 1 390 ₸ |
| | 6мм | | 5м | 1 390 ₸ |
| | 7мм | | 5м | 1 390 ₸ |

| | | | |
|---|---|---|---|
| 40 | - | 4 | 100 ₸ |
| 50 | - | 4 | 130 ₸ |
| 65 | - | 4 | 145 ₸ |
| 80 | - | 4 | 195 ₸ |
| 100 | - | 4 | 240 ₸ |
| 125 | - | 4 | 275 ₸ |
| 150 | - | 4 | 380 ₸ |
| 200 | | | 490 ₸ |
| 250 | - | 4 | 750 ₸ |
| 300 | | | 930 ₸ |

**Отрезной, абразивный круг RUBY**

| | |
|---|---|
| 115x1,0x22,23 | 160 ₸ |
| 115x1,2x22,23 | 175 ₸ |
| 115x1,6x22,23 | 180 ₸ |
| 125x1,2x22,23 | 215 ₸ |
| 125x1,6x22,23 | 205 ₸ |
| 150x1,6x22,23 | 270 ₸ |
| 150x2,0x22,23 | 320 ₸ |
| 180x1,6x22,23 | 350 ₸ |
| 180x2,0x22,23 | 400 ₸ |
| 230x1,8x22,23 | 620 ₸ |
| 230x2,0x22,23 | 650 ₸ |
| 230x2,5x22,23 | 700 ₸ |
| 230x3,0x22,23 | 790 ₸ |



**Пластина резиновая техническая МБС-С (маслобензостойкая )**

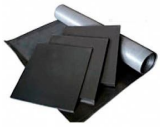

| | | | |
|---|---|---|---|
| 8мм | | 5м | 1 390 ₸ |
| 9мм | | 5м | 1 390 ₸ |
| 10мм | | 5м | 1 390 ₸ |
| 2мм | | 10м | 2 440 ₸ |
| 3мм | | 10м | 2 440 ₸ |
| 4мм | | 5м | 2 440 ₸ |
| 5мм | | 5м | 2 440 ₸ |
| 6мм | | 5м | 2 440 ₸ |
| 7мм | | 5м | 2 440 ₸ |
| 8мм | | 5м | 2 440 ₸ |
| 9мм | | 5м | 2 440 ₸ |
| 10мм | | 5м | 2 440 ₸ |

| | |
|---|---|
| Круг отрезной по нержавеющей стали (125*1,6*22,2 мм) (SP-Novorapid RU Metabo) | 155 ₸ |
| Круг отрезной 180*1,6*22,23 мм (MPP Inox Cuttingl BOSCH) | 670 ₸ |
| Круг отрезной (Метаво) (230*1,9*22,23 мм) | 540 ₸ |

**Круг отрезной Almaty Abrasiv по металлу**

| | |
|---|---|
| 115x1,0x22 | 180 ₸ |
| 115x1,2x22 | 185 ₸ |
| 115x1,6x22 | 190 ₸ |
| 125x1,2x22 | 230 ₸ |
| 125x1,6x22 | 210 ₸ |
| 150x1,6x22 | 280 ₸ |
| 150x2x22 | 320 ₸ |
| 180x1,6x22 | 360 ₸ |
| 180x2x22 | 410 ₸ |
| 230x2x22 | 630 ₸ |
| 230x2,5x22 | 680 ₸ |
| 230x3x22 | 760 ₸ |

| Скидочная система | Ду (мм) | свыше 200 кг, цена за 1 кг | до 200 кг, цена за 1 кг | от 50 кг, цена за 1 кг |
|---|---|---|---|---|
| Электроды Монолит РЦ ТМ Monolith | 2 мм уп-1 кг | 1 837 | 1 890 ₸ | 1 950 |
| | 2,5 мм уп-2 кг | 1 866 | 1 920 ₸ | 1 980 |
| | 3 мм тубус 1 кг | 1 724 | 1 775 ₸ | 1 830 |
| | 3 мм тубус 2,5 кг | 1 697 | 1 750 ₸ | 1 800 |
| | 3 мм уп-2,5 кг | 1 698 | 1 750 ₸ | 1 800 |
| | 4 мм уп-2,5 кг | 1 717 | 1 770 ₸ | 1 820 |
| Электроды МР-3 Арс ТМ Арсенал | 2,5 мм уп-2,5 кг | 1 637 | 1 685 ₸ | 1 735 |
| | 3 мм уп-2,5 кг | 1 598 | 1 645 ₸ | 1 695 |
| | 4 мм уп-5 кг | 1 580 | 1 630 ₸ | 1 675 |
| | 5 мм уп- 5 кг | 1 580 | 1 630 ₸ | 1 675 |
| Электроды УОНИ-13/55 Плазма ТМ Monolith | 2,5 мм уп-2,5 кг | 1 283 | 1 320 ₸ | 1 360 |
| | 3 мм уп- 2,5 кг | 1 225 | 1 260 ₸ | 1 300 |
| | 4 мм уп-5 кг | 1 205 | 1 240 ₸ | 1 280 |
| | 5 мм уп-5 кг | 1 205 | 1 240 ₸ | 1 280 |
| Электроды сварочные МР-3 АРМО ТМ MONOLITH | 3 мм уп. 2,5кг | 1 062 | 1 089 ₸ | 1 235 |
| | 4 мм уп. 5кг | 1 136 | 1 176 ₸ | 1 216 |
| Электроды сварочные МР-3 ПРОМ ТМ MONOLITH | 2,5 мм уп-2,5 кг | 1 244 | 1 280 ₸ | 1 320 |
| | 3 мм уп- 2,5 кг | 1 214 | 1 250 ₸ | 1 290 |
| | 4 мм уп-5 кг | 1 200 | 1 235 ₸ | 1 275 |
| Электроды сварочные ЦЛ-11 АРС ТМ Арсенал (для нержавейки) | 4мм уп 1кг | 2 330 | 2 330 ₸ | 2 376 |
| Электроды ЦЛ-11 Плазма ТМ Monolith (для нержавейки) | 2,5мм уп1кг | 3 130 | 3 130 ₸ | 3 192 |
| | 3мм уп 1кг | 3 070 | 3 070 ₸ | 3 132 |
| | 4мм уп 1кг | 3 070 | 3 070 ₸ | 3 132 |
| Электроды ЦЧ-4 ТМ Monolith д 3 мм: уп 1 кг (для чугуна) | 3мм уп 1кг | 4 462 | 4 462 ₸ | 4 552 |
| | 4мм уп 1кг | 4 462 | 4 462 ₸ | 4 552 |
| Проволока сварочная с омедненной поверхностью G4Si1 ТМ MONOLITH | 0,8 мм уп 2,5кг | | | 1 578 |
| | 0,8 мм уп-4 5кг | | | 1 486 |
| | 1,2 мм уп 18кг (Бура) | | | 1 055 |
| Электроды Hyundai | S-6013.LF-2,6mm x 350mm | | 1 820,00 | |
| | S-6013.LF-3,2mm x 350mm | | 1 770,00 | |
| | S-6013.LF-4,0mm x 400mm | | 1 760,00 | |

**Хомут металлический**

**Хомут металлический Производство: Казахстан**

| | |
|---|---|
| "1/2"-(20-25) | 115 |
| "3/4"-(25-30) | 125 |
| "1"-(31-38) | 135 |
| "1 1/4"-(38-45) | 145 |
| 1 1/2" - (45-52) | 155 |
| "2"-(59-66) | 175 |
| "2 1/2"-(75-84) | 320 |
| "3"-(84-93) | 340 |
| "4"-(110-119) | 400 |

**Хомут подвесной Производство: Казахстан**

| | |
|---|---|
| "1"-(32) | 100 |
| "1 1/4"-(40) | 115 |
| "1 1/2"-(50) | 145 |
| "2"-(60) | 155 |
| "2 1/2"-(75) | 190 |
| "3"-(90) | 250 |
| "4"-(116) | 300 |

**Перемычка**

| | |
|---|---|
| 15 | 1 580 |
| 20 | 1 720 |

**Электроды КНР**

| | | | |
|---|---|---|---|
| 2.5 | | | 700 ₸ |
| 3 | | | 650 ₸ |
| 4 | | | 640 ₸ |

# Нержавеющая сталь

| Наименование, тип, марка | Ду (мм) | Масса (кг) | Длина (мм) | Цена с НДС (тг) |
|---|---|---|---|---|
| Задвижки фланцевые из НЖ № 316 стали, (Ру-16) | 50 | | | 140 080 ₸ |
| | 65 | | | 200 980 ₸ |
| | 80 | | | 232 960 ₸ |
| | 100 | | | 310 610 ₸ |
| | 125 | | | 375 320 ₸ |
| | 150 | | | 576 460 ₸ |
| | 200 | | | 905 950 ₸ |

| Наименование, тип, марка | Ду (мм) | Масса (кг) | Длина (мм) | Цена с НДС (тг) |
|---|---|---|---|---|
| Краны шаровые муфтовые из НЖ №304 стали (ЗРС) (Ру-16) | 15 | | | 4 560 ₸ |
| | 20 | | | 6 240 ₸ |
| | 25 | | | 8 830 ₸ |
| | 32 | | | 13 700 ₸ |
| | 40 | | | 16 750 ₸ |
| | 50 | | | 22 070 ₸ |
| Краны шаровые муфтовые из НЖ №316 стали (ЗРС) (Ру-16) | 15 | | | |

| | | | | |
|---|---|---|---|---|
| Задвижки фланцевые из НЖ № 304 стали, (Ру-16) | 50 | | | 98 970 ₸ |
| | 65 | | | 131 710 ₸ |
| | 80 | | | 168 250 ₸ |
| | 100 | | | 211 640 ₸ |
| | 125 | | | 271 020 ₸ |
| | 150 | | | 381 410 ₸ |
| | 200 | | | 662 330 ₸ |
| Вентили запорные фланцевые из НЖ № 304 стали (Ру-16) | 15 | | | 35 780 ₸ |
| | 20 | | | 43 390 ₸ |
| | 25 | | | 49 480 ₸ |
| | 32 | | | 57 090 ₸ |
| | 40 | | | 63 950 ₸ |
| | 50 | | | 79 180 ₸ |
| | 65 | | | 113 430 ₸ |
| | 80 | | | 137 790 ₸ |
| | 100 | | | 194 900 ₸ |
| | 150 | | | 347 150 ₸ |
| | 200 | | | 540 520 ₸ |
| Вентили запорные фланцевые из НЖ № 316 стали (Ру-16) | 15 | | | 52 530 ₸ |
| | 20 | | | 64 860 ₸ |
| | 25 | | | 71 560 ₸ |
| | 32 | | | 85 570 ₸ |
| | 40 | | | 96 230 ₸ |
| | 50 | | | 125 160 ₸ |
| | 65 | | | 156 830 ₸ |
| | 80 | | | 222 000 ₸ |
| | 100 | | | 304 210 ₸ |
| | 150 | | | 536 710 ₸ |
| | 200 | | | 770 430 ₸ |
| Краны шаровые фланцевые из НЖ №304 стали (Ру-16) | 15 | | | 19 030 ₸ |
| | 20 | | | 22 690 ₸ |
| | 25 | | | 29 690 ₸ |
| | 32 | | | 34 410 ₸ |
| | 40 | | | 45 370 ₸ |
| | 50 | | | 55 580 ₸ |
| | 65 | | | 72 930 ₸ |
| | 80 | | | 92 110 ₸ |
| | 100 | | | 132 470 ₸ |
| | 150 | | | 281 680 ₸ |
| | 200 | | | 444 600 ₸ |
| Краны шаровые фланцевые из НЖ №316 стали (Ру-16) | 15 | | | 24 360 ₸ |
| | 20 | | | 31 970 ₸ |
| | 25 | | | 41 420 ₸ |
| | 32 | | | 52 530 ₸ |
| | 40 | | | 64 710 ₸ |
| | 50 | | | 90 600 ₸ |
| | 65 | | | 99 730 ₸ |
| | 80 | | | 125 760 ₸ |
| | 100 | | | 194 130 ₸ |
| | 150 | | | 386 740 ₸ |
| | 200 | | | 605 230 ₸ |

| | | | | |
|---|---|---|---|---|
| стали (2РС) (Ру-16) | 20 | | | |
| | 25 | | | |
| | 32 | | | |
| | 40 | | | |
| | 50 | | | |
| Краны шаровые муфтовые из НЖ №316 стали (3РС) (Ру-16) | 15 | | | |
| | 20 | | | |
| | 25 | | | |
| | 32 | | | |
| | 40 | | | |
| | 50 | | | |
| Краны шаровые сварные из НЖ 304 СТАЛИ (3РС) (Ру-16) | 15 | | | 4 560 ₸ |
| | 20 | | | 6 240 ₸ |
| | 25 | | | 8 830 ₸ |
| | 32 | | | 13 700 ₸ |
| | 40 | | | 16 750 ₸ |
| | 50 | | | 22 070 ₸ |
| Краны шаровые муфтовые из НЖ №304 стали (2РС) (Ру-16) | 15 | | | 3 050 ₸ |
| | 20 | | | 4 870 ₸ |
| | 25 | | | 6 850 ₸ |
| | 32 | | | 10 200 ₸ |
| | 40 | | | 14 460 ₸ |
| | 50 | | | 19 800 ₸ |
| Вентили игольчатые муфтовые из НЖ №304 стали (Ру-160) | 15 | | | 2 650 ₸ |
| | 20 | | | 3 310 ₸ |
| | 25 | | | 5 800 ₸ |
| | 32 | | | 9 550 ₸ |
| Вентили игольчатые сварные из НЖ №304 стали (Ру-160) | 15 | | | 3 640 ₸ |
| | 20 | | | 5 140 ₸ |
| | 25 | | | 6 630 ₸ |
| | 32 | | | 11 200 ₸ |
| Отводы из НЖ №304 стали (пищевые) | 15 | | | 1 190 ₸ |
| | 20 | | | 1 910 ₸ |
| | 25 | | | 2 060 ₸ |
| | 32 | | | 2 810 ₸ |
| | 38 | | | 3 350 ₸ |
| | 42 | | | 3 730 ₸ |
| | 45 | | | 4 360 ₸ |
| | 57 | | | 5 100 ₸ |
| | 76 | | | 10 020 ₸ |
| | 89 | | | 13 400 ₸ |
| | 108 | | | 25 120 ₸ |
| | 133 | | | 29 990 ₸ |
| | 159 | | | 35 780 ₸ |
| Фланцы ответные из НЖ №304 стали | 15/10 | | | 2 260 ₸ |
| | 20/10 | | | 3 170 ₸ |
| | 25/10 | | | 3 610 ₸ |
| | 32/10 | | | 4 790 ₸ |
| | 40/10 | | | 5 920 ₸ |
| | 50/10 | | | 7 060 ₸ |
| | 65/10 | | | 9 320 ₸ |
| | 80/10 | | | 10 630 ₸ |
| | 100/10 | | | 13 240 ₸ |
| | 125/10 | | | 18 080 ₸ |
| | 150/10 | | | 21 980 ₸ |
| | 200/10 | | | 28 550 ₸ |
| | 300/10 | | | 61 980 ₸ |

# ARCO, Испания

| Наименование, тип, марка | Ду (мм) | Код | Цена с НДС (тг) |
|---|---|---|---|
| Кран шаровой латунь В.В ручка | 15 | 150103 | 2 345 ₸ |
| | 20 | 150104 | 3 455 ₸ |
| | 25 | 150105 | 5 695 ₸ |
| | 32 | 150106 | 8 600 ₸ |
| | 40 | 150107 | 12 825 ₸ |
| Кран шаровой латунь В.В бабочка | 15 | 153103 | 2 325 ₸ |
| | 20 | 153104 | 3 375 ₸ |
| | 25 | 153105 | 5 525 ₸ |
| Кран шаровой латунь Н.В ручка | 15 | 150603 | 2 480 ₸ |
| | 20 | 150604 | 3 580 ₸ |
| | 25 | 150605 | 5 965 ₸ |
| | 32 | 150606 | 8 825 ₸ |
| | 15 | 153603 | 2 350 ₸ |

| Наименование, тип, марка | Ду (мм) | Код | Цена с НДС (тг) |
|---|---|---|---|
| Кран для подключения сантехнических приборов угловой А-80 Н.Н | 15*15 | NOV06 | 2 495 ₸ |
| Кран для подключения сантехнических приборов угловой А-80 Н.Н ручка пластик | 15*10 | NOV21 | 2 495 ₸ |
| Кран для подключения сантехнических приборов угловой А-80 Н.Н ручка металл | 15*15 | NOV91MAC | 3 100 ₸ |

| | | | | | | | |
|---|---|---|---|---|---|---|---|
| Кран шаровой латунь Н.В бабочка | 20 | 153604 | 3 500 ₸ | Кран для подключения стиральной машины угловой L-94 | 15*20 | NOVFR729 | 2 940 ₸ |
| | 25 | 153605 | 5 820 ₸ | REGULA Кран для подключения сантехнических приборов угловой A-80 VTQ005(Z0912) | 15*15 | VTQ005(Z0912) | 2 226 ₸ |
| Кран шаровой латунь Н.В бабочка американка | 20 | 154104 | 4 985 ₸ | | | | |
| | 25 | 154105 | 8 030 ₸ | | | | |
| Кран для подключения стиральной машины угловой L-85 | 15*20 | 00 728 | 3 265 ₸ | Кран REGULA угловой, приборный латунь ( Art Z0915 ) | 10*20 | Z0915 | 2 845 ₸ |
| Кран трехпроходной шаровой латунь (Art 02325 | 15*15*15 | 0 2325 | 3 370 ₸ | Термокомплект для радиатора угловой | 15 | KCT01 | 10 205 ₸ |
| Кран шаровой трехпроходной латунь (Art 02335 | 20*15*15 | 0 233510 | 3 370 ₸ | Термокомплект для радиатора прямой | 15 | KCT02 | 10 205 ₸ |
| Кран для радиатора угловой | 20 | 503210 | 5 265 ₸ | Термокомплект для радиатора прямой 2 крана латунь ( Art KCM13 ) | 15 | KCM13 | 5 695 ₸ |
| Кран для радиатора прямой | 20 | 503270 | 5 525 ₸ | Термокомплект для радиатора прямой 2 крана латунь ( Art KCM17 ) | 15 | KCM17 | 5 630 ₸ |
| Кран TEIDE для радиатаро обратный угловой латунь ( Art 507210 ) | 20 | 507210 | 5 195 ₸ | Фильтр латунный сетчатый | 15 | 0 1830 | 1 785 ₸ |
| Кран TEIDE для радиатаро обратный прямой латунь( Art 507270 ) | 20 | 507270 | 5 475 ₸ | | 20 | 0 1831 | 2 900 ₸ |
| Клапан обратный пружинный | 15 | 191203 | 2 790 ₸ | | 25 | 0 1832 | 4 080 ₸ |
| | 20 | 191204 | 3 600 ₸ | Клапан обратный пружинный | 15 | 191403 | 2 790 ₸ |
| | 25 | 191205 | 4 905 ₸ | | 20 | 191404 | 3 600 ₸ |
| | | | | | 25 | 191405 | 4 905 ₸ |
| Набор для котла 4 крана KIT MALE угловой | | KVC02 | 24 780 ₸ | TURIA 3000 шаровой кран PN30 ручка B.B | 50 | 121408 | 19 790 ₸ |
| Набор для котла 4 крана KIT MALE прямой | | KVC03 | 22 875 ₸ | TURIA 3000 шаровой кран PN30 американка прямой B.H | 15 | 117208 | 3 260 ₸ |